ufi Approved Event | DENTAL SHOW WEST CHINA

2019西部国际口腔展

展商手册 EXHIBITOR MANUAL

2019 / 04 / 24–27

中国 · 成都

CHINA CHENGDU

www.wcise.com

标展展位参展商仅阅读！净地展位参展商自己阅读并发装修公司使用！

2019 中国（西部）国际口腔设备与材料展览会
第十八次中国（西部）国际口腔医学学术会

参展商手册

■展会指南　■主场服务信息　■规章制度　■特装进场申报　■参展须知

展会时间： 2019 年 4 月 24-27 日

主办单位： 亚洲牙科中心（ADC）

中国西部口腔医学协作组（联盟）

四川省口腔医学会

陕西省口腔医学会

重庆市口腔医学会

山西省口腔医学会

四川大学华西口腔医学院

空军军医大学口腔医学院（原第四军医大学口腔医学院）

重庆医科大学口腔医学院

湖北好博塔苏斯展览有限公司成都分公司

协办单位： 成都市博览局

中国西部口腔医学协作组各成员单位

西部各口腔医学会

各参展单位及代表：

欢迎参加 2019 中国（西部）国际口腔设备与材料展览会、第十八次中国（西部）国际口腔医学学术会，以下全文简称 2019 西部国际口腔展。

2019 西部国际口腔展自 2001 年成都首展至今，成功跨入第 18 年，已为中西部地区的口腔市场带来近千家领先口腔医疗研发技术、设备器械、生产制造服务供应商。展会着重突出技术优势、资源优势，推动中西部市场口腔医疗全产业链发展及优化，将继续为行业搭建专业、领先的学研交流平台。

为了帮助您顺利完成展前准备工作，了解展会详细的配套服务信息，我们提供这本《参展商手册》，详列本次口腔展各项服务以及参展注意事项，请仔细阅读，并按照相关步骤落实各项事宜。

如有疑问或要求，请垂询相关服务机构或致电大会组委会：

电话：028-85291775

联系人：齐远 刘闯 刘芳

邮箱：wcise@hope-tarsus.com

网址：www.wcise.com

2019 年 4 月，我们相聚美丽的蓉城！预祝各参展商在展会期间取得良好成果！

2019 年第 18 届西部国际口腔展组委会

2018 年 12 月

目　录

展会指南.....5
一、展会信息.....5
二、联系方式.....5
三、展会日程.....7
四、展商报到.....7
五、展会相关证件使用要求.....10
六、空地展位布展须知.....11
七、西博城国际会展中心区位图.....11
八、办证交通方案.....13
主场服务商信息.....16
一、服务职能.....16
二、 项目组成员.....16
三、标准展位布撤展.....17
四、特装展位布撤展.....19
五、所需文件材料.....20
六、《展览会责任险》保险服务.....21
七、特装展台进场申报图纸图例.....22
八、特装展台相关费用.....25
九、布撤展规章制度.....28
十、租赁.....40
十一、表格及附件.....44
交通指南.....52
酒店推荐.....53
展品物流指南.....56
参展须知.....59

展会指南

一、展会信息

（一）展会名称：2019 西部国际口腔展（即 2019 中国（西部）国际口腔设备与材料展览会、第十八次中国（西部）国际口腔医学学术会）

（二）展会时间：2019 年 4 月 24-27 日

（三）展会地点：中国西部国际博览城　6-9-10-11 号馆。

（成都天府新区福州路东段 88 号）

二、联系方式

1、展会承办执行机构

湖北好博塔苏斯展览有限公司成都分公司

地　址：成都市高新区府城大道中段 88 号中航城市广场 419

电　话：028-85291775

联系人：齐远 刘闯 刘芳

网　址：www.wcise.com

邮　箱：wcise@hope-tarsus.com

2.主办单位办公室：

电　话：028-85501470

联系人：郑川

3、主场服务商

成都鼎尖展览展示有限公司

职　能：负责本届展会施工搭建报馆、现场安全管理、水、电、网络等接驳手续办理、加班手续办理、展具租赁

地　址：成都市高新区中和镇中和大道二段天益国际 402 室

电　话：028-85352616、18081279820

审图组：范鑫 18081279820

咨询组：郭娇 17716876031

4、物流服务商

成都纵连展会物流有限公司

地　址：四川省成都市天府大道南延线与广州路交汇处中国西部国际博览中心

电　话：洪琪 15572910935

5、推荐搭建商：

公司名称	地址	联系人	联系电话	工作服务 QQ	网址
成都鼎尖展览展示有限公司	四川省成都市高新区中和镇天益国际 402 室	雷容	18190733630	1151223689	www.cddjzl.com
成都朗博展览展示服务有限公司	成都高新区吉泰五路 118 号 3 栋 2 层 5 号	郭静	18782101038	757943941	www.langbo.com
四川德励英博会展有限公司	四川省成都市高新区中和镇天益国际 1502 室	许荣	18190972203	2502923	/
北京爱必胜装饰工程有限公司	北京市朝阳区三元桥国际港 B 座 11 层	吴媛媛	13717868596	549696196	www.aibisheng-expo.com
武汉逸扬会展服务有限公司	武汉市研口区汉西一路保利香槟国际 10 栋 1907	刘红梅	18971024997	523574544	www.whyyhz.com
成都东联文化传播有限公司	成都高新区中和大道三段锦辰佳苑 3 栋 1 单元 2704	张俊	13908065956	2810515	www.cddlwh.com
成都一片天展览展示有限公司	成都市成华区龙潭寺火神庙路 65 号	彭立勇	15388262228	2273800398	/
成都西部牛牛广告展览有限公司	成都市高新区南延线世纪城新国际会展中心时尚天堂 8 区	阳亮	13980507466	1120166316	www.xbnn.cn
成都亿银展览展示有限公司	成都世纪城新国际会展中心南门时代天府国际 26 楼	肖雷	18349228798	893798744	893798744@qq.com
成都华宇兄弟展览有限公司	成都市人民南路四段 49 号曼哈顿 10 层	周兵	13980912535	375240021	www.huayu1818.com
四川和诚佳业展览展示服务有限公司	成都市锦江区静沙南路 29 号 6-11 层	张雪	17380957453	1990250099	www.cdhcjy.com

6、酒店、旅游及接送机服务

成都奥润特会展服务有限公司

电　话：028-85283007

联系人：石小姐 18048587007/13981861018

三、展会日程

证件领取	日期	时间
参展商领取参展证	4 月 22 日-23 日	9:00-18:00
领取地点：中国西部国际博览城		
报馆申请	日期	时间
搭建申请资料报馆、入场手续办理、领取施工证	4 月 1 日-4 月 14 日	9:00-17:00
报馆地点：成都高新区中和镇天益国际 402 室 温馨提示：逾期报馆，将处以罚款		
布展期	日期	时间
特装进馆搭建（馆内）	2019 年 4 月 22 日	09:00-18:00
	2019 年 4 月 23 日	09:00-21:00
标准展位展品进场	2019 年 4 月 23 日	09:00—21:00
展览期	日期	时间
展商进场	2019 年 4 月 24 日-26 日	8:30—17：00
	2019 年 4 月 27 日	8:30—14：00
撤展期	日期	时间
展品撤运	2019 年 4 月 27 日	14:00-17:30
展台拆卸及建渣清运	2019 年 4 月 27 日-28 日	27 日 17:30—28 日 12:00
撤馆结束	2019 年 4 月 28 日	12:00
★温馨提示：不得提前拆除特装，不按照规定进场撤除，将处以罚款。		

四、展商报到

2019 年 4 月 22-23 日为参展商报到时间。

参展企业请凭大会为你们发送的报到号码在中国西部国际博览城 6 号馆门口“参展商报到处”报到，领取参展胸卡和展会相关资料。

1、参展工作人员胸卡

主办方要求展商在展会期间佩戴胸卡，请配合展馆保安人员的管理，无证人员将不得进入展馆。参展商将获得主办方免费提供的参展商胸卡，每 9 平米最多配给 4 张（现场临时增加的参展证，现场打印制作收取 10 元/张,请务必提前交名单制作）。请完整填写表格《参展商胸卡登记

表》，并在 2019 年 3 月 1 日前通过邮件回传至邮箱：wcise@hope-tarsus.com.

参展工作人员进出展馆必须佩带胸卡，展商胸卡不能用于参加收费学术会议，不得转借他人使用。

2、参展资格

（1）根据国家相关条例及有关规定，所有参加展出的展品必须具有中国国家食品药品监督管理局颁发的医疗器械产品注册证。展会期间请携带医疗器械产品注册证或复印件。由于参展商未能及时正确申报展品注册号而导致的一切后果，大会主办方恕不负责。

（2）参展商在布展、展示、撤展期间均须以主办方同意的方式使用展位。如果参展商对展位的布置或使用不当，主办方有权不通知参展商，而清除部分或全部展位（费用由参展商承担）。参展商无权对此进行索赔。

3、展位管理

（1）参展商须在全额付清展位费后，方能进场布展施工，否则主办方有权取消展位预订。

（2）参展商若取消或减少展位，必须书面通知主办方。如已交纳展位费，主办方将根据协议规定退还部分或不予退还展位费。

（3）参展商不得自行调换展位。租用标准展位的参展商，不允许擅自拆搭展架。租用 2 个标准展位以上的参展商，请事先说明展位之间是否需要隔板。否则，现场拆卸展架或展板所需的费用，由参展商按规定支付给展馆。

（4）展览期间，展台上必须保证有业务人员在场。

（5）展览正式开始后至展览正式结束前，除非获得大会主办方许可，不得撤走或拆除任何展品或展台。

（6）严禁展位私自转让或转租。参展商不得以任何形式在展会前或展会中将展位私自转让、转租给其它公司。一经发现，组委会将有权在展会现场中止参展商参展。

4、安保

（1）主办单位负责安排展场保安工作。鉴于展览期间人员较多，保安人力有限，主办单位不能确保布展、展出和撤展期间参展企业的财产安全。因此，请参展企业加强对参展物品和个人财产的保管。对参展商和其他有关人士因展览造成的任何损失及相关支出，主办单位概不负责。

（2）工作人员须佩戴有效证件，在展会开始前三十分钟进入展馆，并在展会结束后三十分钟内离开展馆。展览期间请安排工作人员留守展位。

（3）未经许可参展企业不得擅自进入其他展位。如发现偷窃或其他可疑人物，请立即通知现场主办单位工作人员或展馆内保安。

5、展品运输及包装箱存放

（1）展品运输安排及相关费用完全由参展商负责支付。

（2）参展商必须根据主办方的安排，在主办方要求的期限内完成所有展品、搭建材料的运送和撤离工作。任何遗留在展厅的展品或材料都被认为是废弃的，将由主办方处理，产生的费用由相应的参展商支付。

（3）主办方有权指定一个或多个承办单位处理所有的货物和展品进出馆。

（4）参展商需在 2019 年 4 月 27 日 13:00 后携填写的撤展证，至大会展商服务处加盖公章后方可运出展品。

（5）包装箱存放请直接联系展会主场物流服务商“成都纵连供应链管理有限公司会展分公司”，为展品包装提供存储服务事宜。展会现场通道及空地严禁摆放包装箱，组委会有权对随意摆放的包装箱进行处理。

6、关于盒饭

为保障食品安全卫生，参展商或搭建商可到现场指定餐饮售卖区购买食品。其他盒饭将严禁带入展馆。

7、责任排除

（1）由于参展商、承包商和代理造成的展品、参展商及其他方的所有物品及任何形式的损失、伤害或其他类型的损害，主办方不负任何责任。

（2）主办方对参展商在展览期间和由展览产生的任何业务或商业交易不负任何责任。

8、其他规定

（1）参展商必须预先采取措施避免因本企业的展品运输或操作而导致的人身伤害。展品搬运和操作只能由参展商批准的专业人员执行，专业人员不在场不得进行此类工作。

（2）参展商保证展品、包装及宣传材料不会以任何方式违反和侵犯任何第三方权力，包括商标、版权、设计、名称和专利（无论注册与否）。若任何第三方因此提出诉讼或索赔，由侵权方承担所有责任，主办方恕不负责。

（3）没有主办方的书面批准，参展商不得在展厅进行广播、声音或视频录制。

9、汇款信息

请各参展企业于 2019 年 1 月 15 日前支付全部展位费。逾期付款，组委会有权移动或取消所订展位。

收款账户：

开户行：交通银行成都高新南区支行

户名：湖北好博塔苏斯展览有限公司成都分公司

账号：5116 1001 5018 1703 92892

行号：301651000234

10、布撤展流程

五、展会相关证件使用要求

证件种类

1、参展商证：仅供参展单位现场工作人员进出场馆时使用。参展代表在展览期间，每天须持“参展代表证”提前半小时进场做好展前准备，无证或未持此证不能提前进入场馆。使用时间为：2019 年 4 月 24 日-4 月 27 日。

2、布撤展证：仅供参展单位布展和撤展时使用。每个参展单位进场布展或撤展，展品进场或出场必须出示布撤展证和参展代表证。使用时间为：2019 年 4 月 22 日-4 月 23 日,2019 年 4 月 27 日-4 月 28 日。

3、布撤展施工证：供参展单位布展、撤展施工人员使用。

4、布撤展车辆通行证：供特装展位参展企业，在布、撤展时，运送装饰材料、参展展品的车辆使用，卸完货物或展品后，按规定驶离或停入指定地点，停车费用自理。

六、空地展位布展须知

●布展时间：

2019 年 4 月 22 日 09:00-18:00

2019 年 4 月 23 日 09:00-21:00

●组委会将于 2019 年 4 月 28 日 12:00 后封闭展场，参展商需在此之前完成撤展工作，并将杂物清理完毕；

●室内特装展位装修限高 5 米，桁架展位限高 4.5 米；

●严禁利用展馆顶部网架作为吊装展台结构的工具。

七、西博城国际会展中心区位图

（1）展场地理区位图

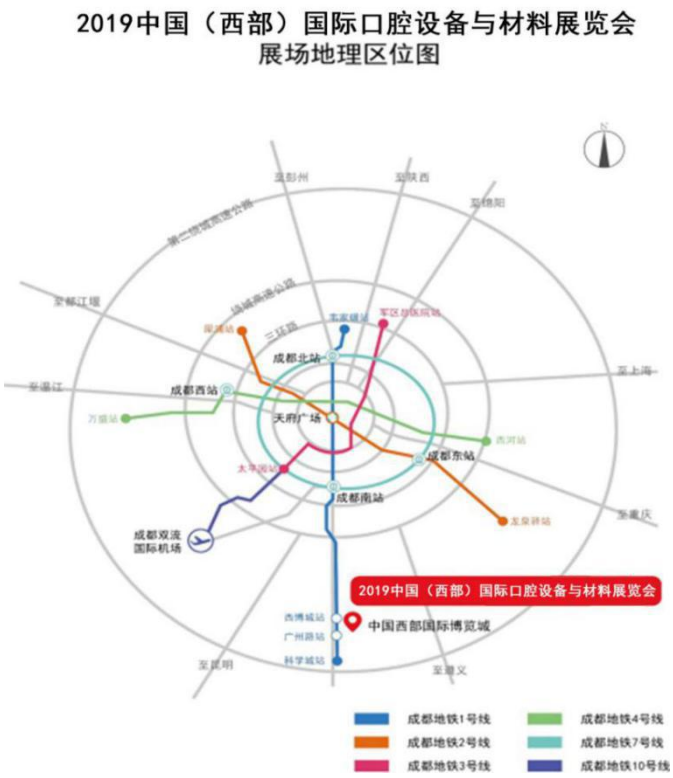

（2）展区功能示意图

（3）布撤展期间货车行驶路线图

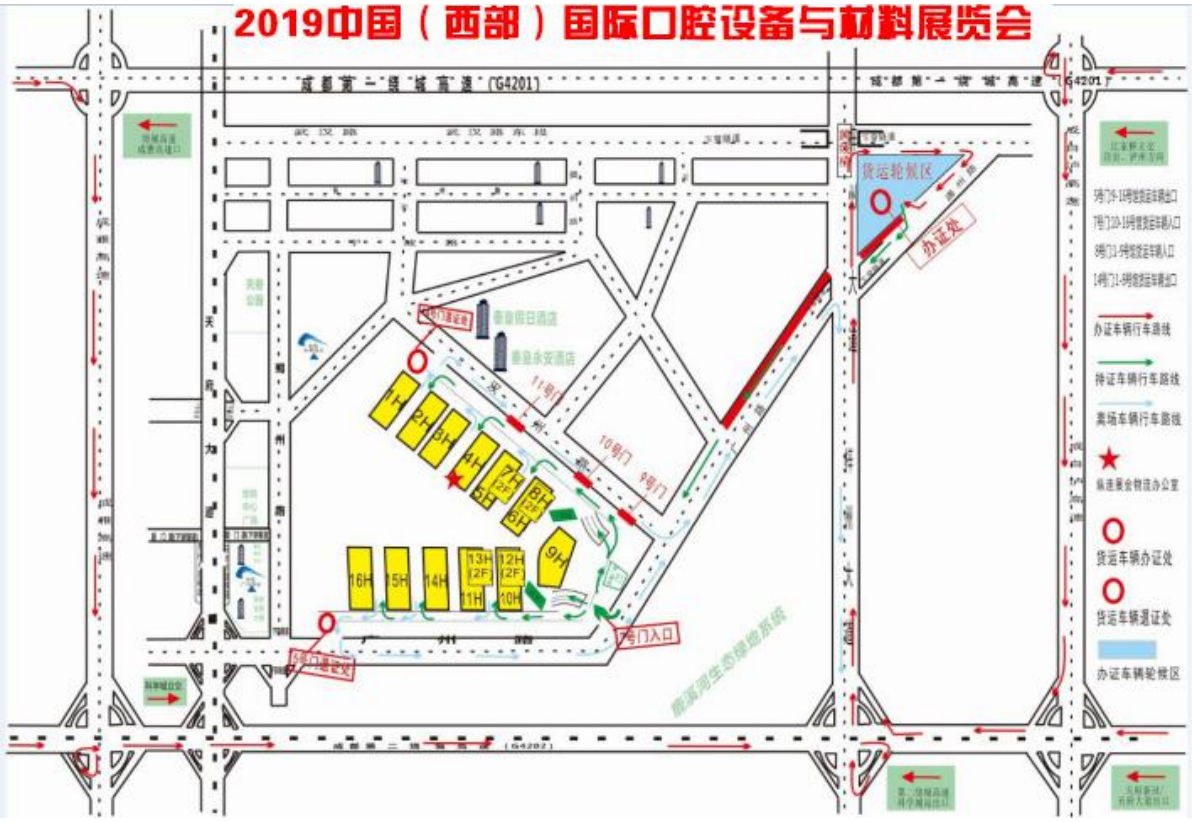

八、办证交通方案

一、布展、撤展时间安排

搭建品进场时间：2019 年 4 月 22 日—23 日

开展时间：2019 年 4 月 24 日—27 日

撤展时间：2019 年 4 月 27 日 17:00 至 4 月 28 日 12:00

1、所有布、撤展货运车辆均按照西部国际口腔展交通路线规划，到达货车轮候区，依次排队等候换证进场。

2、所有到达的货运车辆必须听从现场交警和交通协管员的指挥。

二、布展、撤展车辆进出会场线路说明

1、西部国际口腔展从第一绕城高速成都东南方向到达布、撤展车辆进馆走向说明：

由 8 号门进，14 号门退证离场。

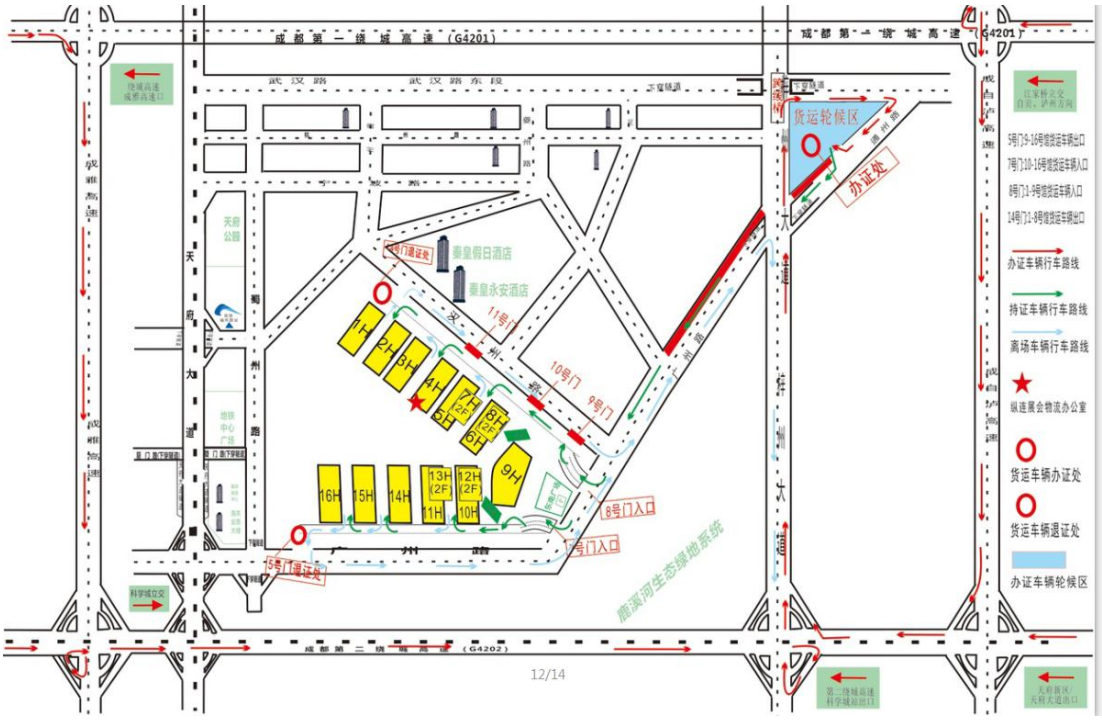

从第一绕城东南方向到达的车辆由江家桥立交（蓉遵高速自贡方向）驶离，驶入蓉遵高速 G4215（成自泸） → 沿蓉遵高速 G4215 直行 → 至蓉遵高速第二绕城（科学城立交 / 天府大道）出口处驶入第二绕城高速 G4202 → 出第二绕城高速梓州大道出口驶离 → 二绕高速（科学城进城方向）收费站出口 → 沿梓州大道方向直行 → 至梓

州大道与武汉路交汇处 → 右转进入武汉路 → 沿武汉路辅道直行 → 至通州路路口处左转 → 沿通州路直行 200 米后右转 → 进入货车轮候区 → 依次排队办理《布撤展车辆进馆证》 → 持《布撤展车辆进馆证》车辆 → 出货车轮候区右转 → 沿通州路直行至广州路 → 至广州路与汉州路丁字路口处前行 → **持证车辆由 8 号门入口** → 进入卸货区 → **卸货完毕车辆出卸货区左转直行至 14 号门退证处** → 办理退证手续 → 出退证处右转至汉州路离场。

西部国际口腔展自第一绕城高速成都西北方向到达的布、撤展车辆进馆走向说明：

从第一绕城西北方向到达的车辆由第一绕城高速成雅高速出口处驶离，驶入蓉遵高速成雅高速 G5（雅安方向） → 沿成雅高速（雅安方向）直行 → 至成雅高速第二绕城（天府大道方向）出口处驶入第二绕城高速 G4202 → 出第二绕城高速梓州大道出口驶离 → 二绕高速（科学城进城方向）收费站出口 → 沿梓州大道方向直行 → 至梓州大道与武汉路交汇处 → 右转进入武汉路 → 沿武汉路辅道直行 → 至通州路路口处左转 → 沿通州路直行 200 米后右转 → 进入货车轮候区 → 依次排队办理《布撤展车辆进馆证》 → 持《布撤展车辆进馆证》车辆 → 出货车轮候区右转 → 沿通州路直行至广州路 → 至广州路与汉州路丁字路口处前行 → **持证车辆由 8 号门入口** → 进入卸货区 → 卸货完毕车辆出卸货区至 **14 号门退证处** → 办理退证手续 → 出退证处右转至汉州路离场。

三、现场管理办法

1、西部国际口腔展布撤展货运车辆临时停车区均设立在：**货运车辆轮候区**

轮候区地点设置于：**武汉东路与通州路交汇处**

2、所有参加西部国际口腔展布撤展货运车辆均按照此外围交通路线行驶，必须遵守现场交通管理，并听从交警及现场协管人员的安排，结合馆内现场装卸实际情况，合理进行车辆换证及车辆放行工作。

3、所有货运车辆办证均使用电脑系统办证，输入完整的车辆信息（展位号、联系电话、驾驶员信息），每天将车辆信息及时传送到相关职能部门。

4、在临时停车区加大人力部署，并告知所有货运车辆只能在规定的办证处办理车证，以防假证。

5、温馨提示中，提醒司机进入西部国际博览城车辆行驶速度为 15 公里/小时，严禁超速行驶，严禁夜间鸣笛，严禁货运车辆夜间停放在展馆内及卸货区。

6、所有货运车辆严格遵守道路交规，严格遵守成都市车辆限号规定。

四、办退证须知

1、进场办证工作

（1）办证处：**货运车辆轮候区**

（2）证件名称：**布撤展车辆进馆证**

所有进场布、撤展车辆均需在此办理相关证件方可进入会场，目的在于有序、有效的管理进入场馆的货运车辆，同时避免货运车辆在馆内长时间停留，减少道路和场馆交通压力。

（3）办退证要求：

办理布撤展车辆进馆证需交纳秩序维护费 50 元/车/次 ，押金 300 元/车/次，从车辆换证登记时间起，至(车辆、车证、押金收据）三证到退证处（6 号馆）卸货完毕车辆出卸货区左转直行至 14 号门退证处，每车享有 2 小时的免费卸货时间，若超过 2 小时，每车按 50 元/60 分钟缴纳超时费，费用从证件押金中扣除，不足 60 分钟按 60 分钟计。提示：此证严禁转借、转让，确保一车一证。

2、出场退证工作

（1）退证地点：

14 号门退证处：1-2 货运通道对面与汉州路交汇口。

（2）退证所需的证件：

布撤展车辆进馆证、押金收据及卸货完毕的车辆行驶至退证处。各馆车辆在相应退证处办理相关手续退证离场，1-8 号馆卸货完毕车辆出卸货区左转直行至 14 号门退证处。

行换证同时交纳押金 300 元/车及秩序维护费 50 元/车，从车辆换证登记起，至(车辆、车证、押金收据)三证到南门退证点退证止，2 小时内全额退还押金，若超过 2 小时则按 50 元/小时缴纳超时费，费用从证件押金中扣除，不足 1 小时按 1 小时计。如不按照规定办理车证及不听从交警指挥的，则接受相应处罚。

主场服务商信息

一、服务职能

本届组委会聘请专业主场服务单位成都鼎尖展览展示有限公司在“ 2019 中国（西部）国际口腔设备与材料展览会”上开展现场管理及服务工作，具体内容如下：

1、负责特装展位装修图纸审核。各参展商必须在 2019 年 4 月 14 日前向主场服务商报送施工单位资质证明、营业执照副本复印件、设计图纸（平面图、效果图、电路图、施工图、钢架图）及其他申报材料（详见 P19），主场服务商有权根据“2019 西部口腔展”《参展商手册》上的规定进行审核，对不符合规定的设计提出修改要求或禁止施工。

2、负责布撤展期间各展位的消防安全督查及清洁管理工作。

3、负责展览现场的展位施工监督管理工作，对不符合施工管理规定的展位及场内人员采取立即停工、限期整改、扣罚保证金、列入搭建禁入名单等管理措施。

4、负责本次展会的展具、家电、电器和照明设施的租赁服务及协调工作。

5、负责本次展会的水、电、网线、电话等接驳服务工作。

主场服务单位将秉承大会宗旨，从展前、布展、展中、撤展、展后向展商及搭建商提供全面、细致的服务，以专业严谨的精神服务本届西部口腔展。

主 场 服 务 商 名 称：成都鼎尖展览展示有限公司

审 图 电 话：18081279820　　审图邮箱：485180186@qq.com

现 场 审 图 地 址：成都高新区中和镇天益国际 402 室

二、项目组成员

姓名	电话	负责事项
唐维维	15908115122	● 总负责
范鑫	18081279820	● 报馆资料初审、现场总施工管理、安全管理、技术管理，排查安全隐患，突发事件处置等
雷容	18190733630	● 现场工作协调、客服咨询服务、现场服务管理
邓肖飞	13980810914	● 现场平面设计工作和楣板信息整理

宋思佳	18482127004	● 入场手续汇总、财务管理、发票开具
郭娇	17716876031	● 入场资料办理、统计整理、客服咨询服务、报馆资料汇总、统计整理、施工安全数据管理
雷贤江	13550004662	● 现场施工管理
黄安强	15181497021	● 现场施工管理
段海霞	15108454755	● 现场服务人员
黄莉	18382097802	● 现场服务人员
邹云川	13880903580	● 安全巡视员
邹春强	18583710715	● 安全巡视员
刘洋	13551347921	● 安全巡视员

三、标准展位布撤展

（一）流程

事项	步骤	流　程
布展	1	凭展位报到号及缴款凭证到参展商报到处报到
	2	经报到处审核确认后领取参展证进场布展
	3	如有租赁物品需求请到主场服务商现场服务中心办理手续
撤展	1	归还租赁器材
	2	到展商服务处办理出门条
	3	展品、资料物品凭出门条出馆

（二）标准展位基本配置

标准展位配置：一桌两椅、两盏射灯、一块中文楣板（双开口展位可提供二块）、一个单相5A 插座、三面墙板（双开口展位为两面墙板）。

注：若参展单位将标准展位按空地展位搭建，须按空地（特装展位）展位搭建程序办理相关手续。

（三）标准展位示意图：

本图为标准展位示意图，一切以现场搭建为准。标准展台 3m×3m，基本设施配备如下图：

图一：

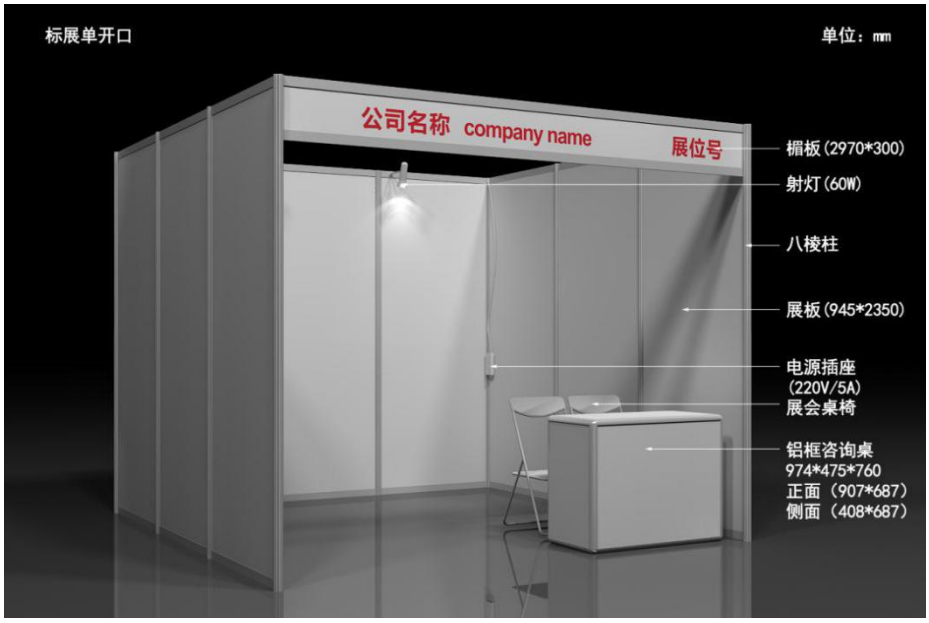
标展单开口
单位：mm
公司名称 company name
展位号
楣板(2970*300)
射灯(60W)
八棱柱
展板(945*2350)
电源插座
(220V/5A)
展会桌椅
铝框咨询桌
974*475*760
正面（907*687）
侧面（408*687）

图二：

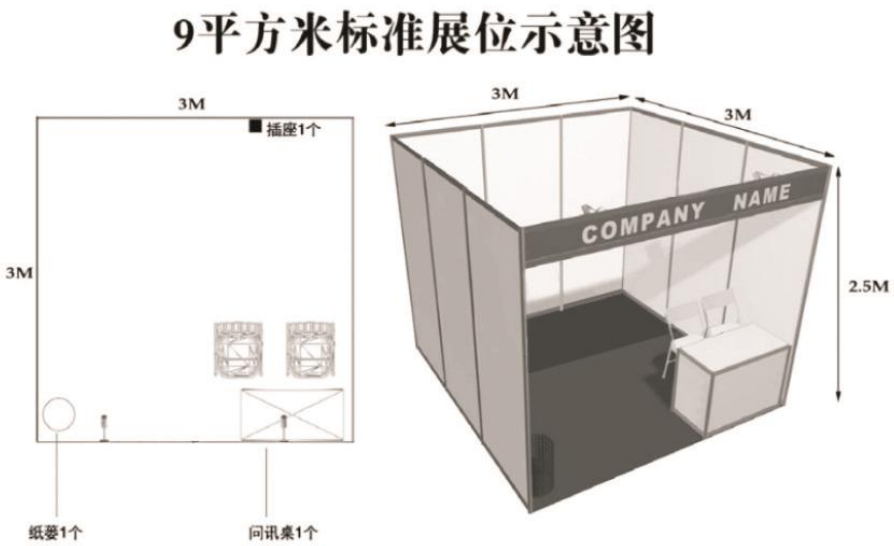
9平方米标准展位示意图
3M
插座1个
3M
纸篓1个
问讯桌1个
3M
3M
COMPANY NAME
2.5M

四、特装展位布撤展

一、特装展位进场申报流程示意图

1. 备齐所需文件材料:详见下页，并按要求加盖鲜章。
2. 主场服务审核。
3. 缴费，签收相关资料
4. 凭收费单领取施工证件进场。
5. 撤展清洁验收后，收据条签字
6. 根据违规记录扣罚，凭收据条退还押金

五、所需文件材料

注：以下所有资料均提供两份并加盖鲜章（所有资料以纸质文档为主）

序号	文件名称	说明	备注
1	施工单位资质证明	施工方营业执照复印件、或资质证书复印件	提供有效资质证明营业执照分类中有“展览展示/装修装饰/建筑施工”内容的，或相关行业协会证书）注：个体经营执照或注册资金低于 50 万元不予接受（搭建商加盖鲜章）
2	施工人员资质证明	身份证、电工证、登高证、特种作业证复印件	搭建商加盖鲜章
3	特装展位搭建委托书（附件一）	参展商与搭建方的关系证明（参展商自行搭建则不需要）	加盖双方鲜章，没有加盖双方鲜章的必须提供参展单位和搭建方双方签订的合同复印件或传真件
4	特装展位施工安全责任书（附件二）	明确搭建方施工责任及行为规范	搭建商加盖鲜章
5	特装展位施工申请表（附件三）	注明施工情况、相关需求及负责人联系方式	搭建商加盖鲜章
6	音量控制承诺书（附件四）	明确参展商使用音响的责任及行为规范	根据展会情况，具体按主办单位通知执行。（参展商加盖鲜章）
7	展位电器申报表（附件五）	消防部门对电器（灯具）使用的管理	需详细、完整、清晰填写，附上所有电器（灯具）合格证（灯具上所贴或包装内所附）（搭建商加盖鲜章）
8	用电安全承诺书（附件六）	明确用电安全和责任	参展商加盖鲜章、搭建商加盖鲜章
9	展位立面效果图	需有正面、侧面、俯视图并标注尺寸，效果图需提供彩色图纸	搭建商加盖鲜章
10	展位平面图	需标注平面尺寸、配电箱安装位置及展台的区域分布	搭建商加盖鲜章
11	电路图	需标注电器回路、回路负载、所用材质的规格及型号	含灯具、电器、开关分布、相导线的连接和规格。标识清楚电箱具体位置（搭建商加盖鲜章）
12	展位施工图	需全套图纸并要求标注详细尺寸、选材、规格（含钢架图）	展台各部分的拆解设计图示，提供材质阻燃合格证，地毯阻燃合格证，防火涂料合格证（搭建商加盖鲜章）
13	展台保险	符合展台保险条款	根据要求必须购买保单方可办理入场手续。需提供保单复印件盖鲜章，原本备查。

注：以上手续可于 **2019 年 4 月 14 日前**，提交或邮寄至成都高新区中和镇天益国际 402 室办理，布展期间到现场服务处办理，未完善以上手续自行进场将给予严肃处理。（纸质档案一式 2 份）超过 2019 年 4 月 14 日申报加收审图费 1000 元。（根据要求必须购买保单方可办理入场手续）超过 2019 年 4 月 14 日，逾期缴费将加收 30%附加费。现场订单将加收 50%附加费

审图咨询电话：18081279820（范鑫） 审图邮箱：485180186@qq.com

六、《展览会责任险》保险服务

本届中国网络视听大会要求每个净地展位必须购买《展览会责任险》后，方能办理报馆手续，入场布展。

在搭建申报时需提交对应的保单及打款凭证扫描件并加盖公章，确保保额真实有效，方能办理入场手续。

承保范围	赔偿限额	总限额
对于所租用展览场所的建筑物、各种固定设备及地面、地基的损失	每次事故累计赔偿限额人民币 50 万元	累计总赔偿限额 400 万
由于雇请工作人员的人身损害，所引起的抚信金、医疗费和其他有关费用	每次事故累计赔偿限额人民币 150 万元；每人每次累计赔偿限额：30 万元	
由于第三者的人身损害，所引起的抚恤金、医疗费和其他有关费用	每次事故累计限额人民币 200 万元；每人每次累计赔偿限额 30 万元	
每个特装展位必须将搭建商、参展商列为被保险人		

如有疑问需了解详情或购买需求，请联系服务商：

贺娟　13689006645　　贾正东　13320997705

七、特装展台进场申报图纸图例

1、效果图（正面、侧面、俯视）

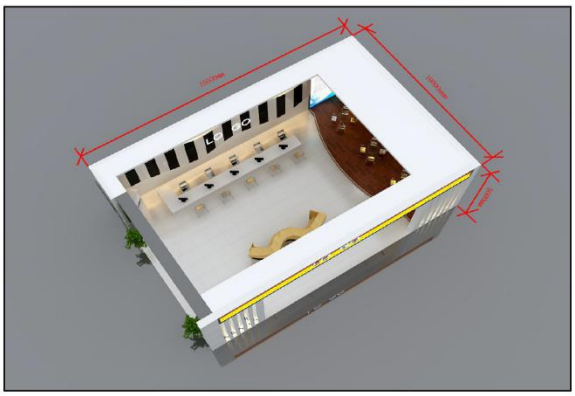

2、平面图（平面布局、详细尺寸、防火说明等标注完整）

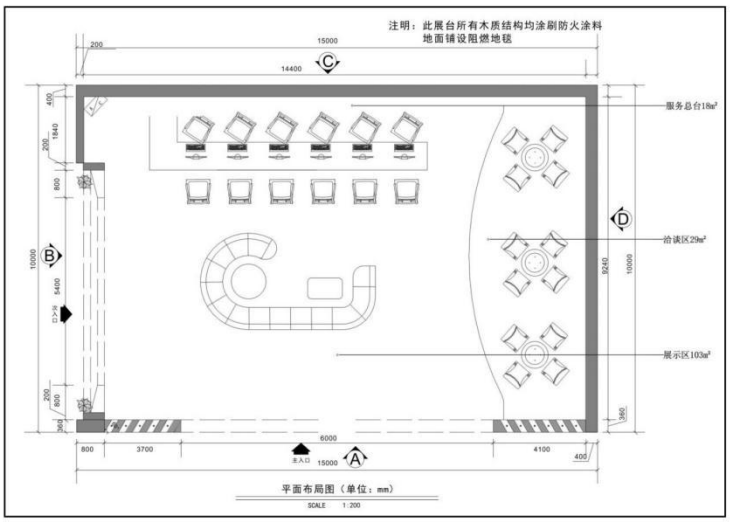

3、电路图（灯具布局图、配电系统图）

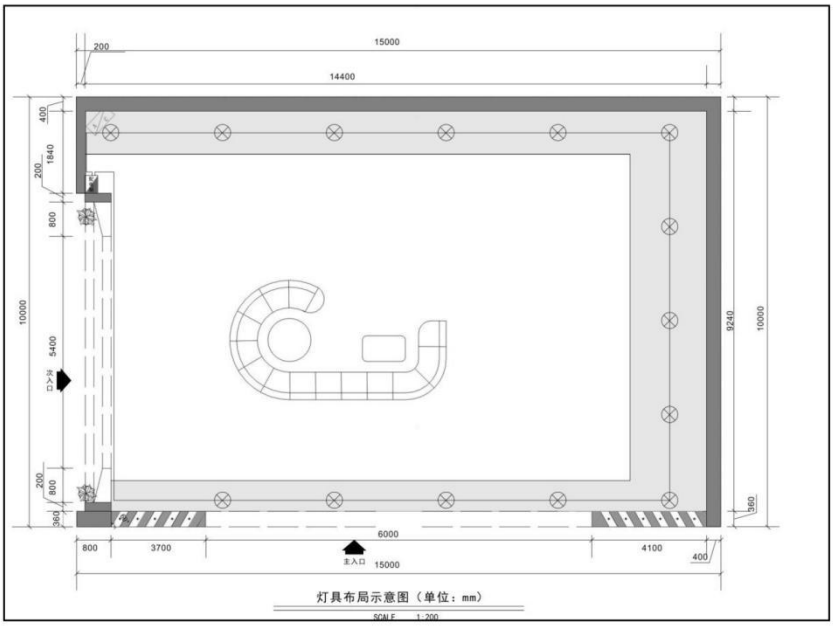

4、施工图（各立面材质、尺寸等标注完整）

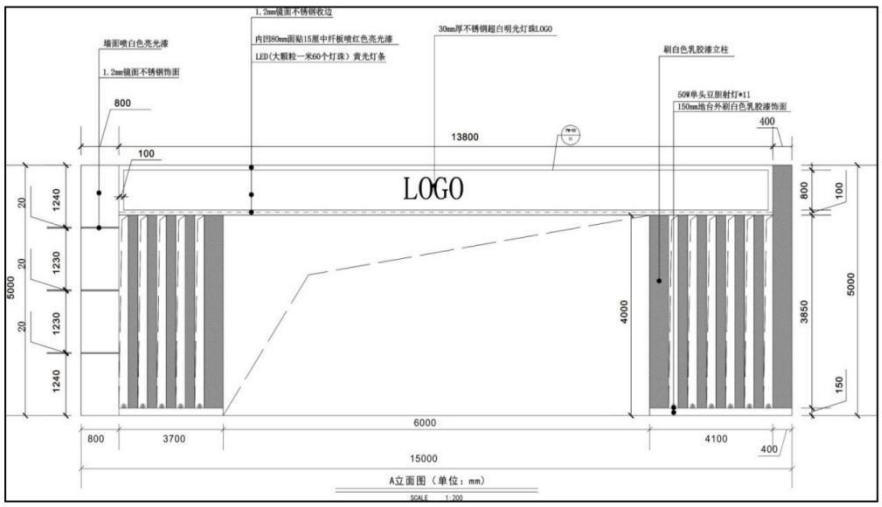

5、钢架图（钢材规格、壁厚、连接方式等参数标注完整）

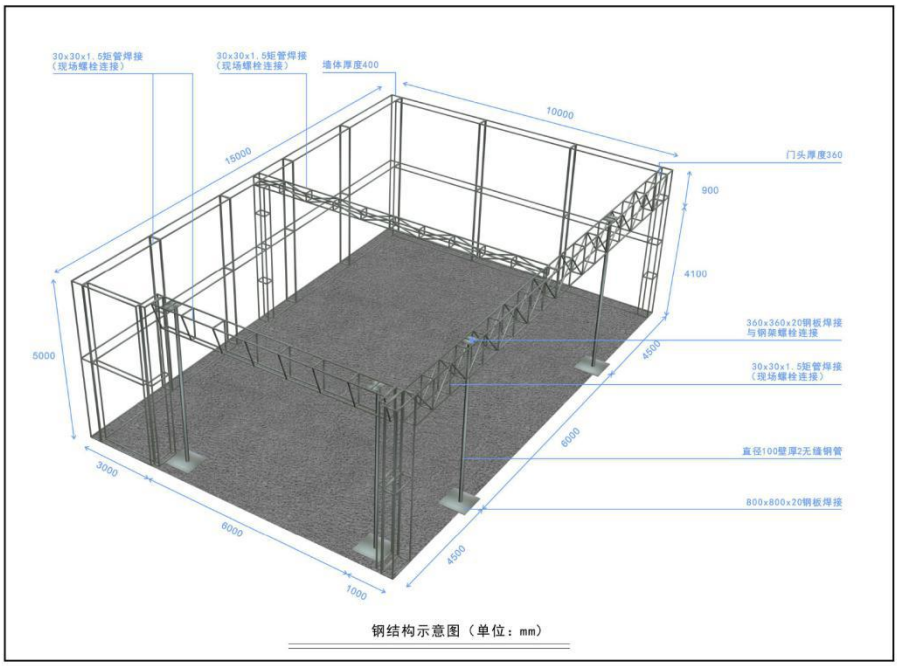

八、特装展台相关费用

1、相关费用明细：

温馨提示：请各单位根据自身的展台情况参照下表数据来核算该展台需要缴纳的相关费用及押金

	编号	项目类别	规格/单位	收费标准	数量	金额
费用类	1	特装管理费	每平方米	30 元		
	2	施工临时用电	16A/220V	500 元/处（室内）		
	3	照明电源	16A/220V	918 元/展期		
	4	动力电源	16A/380V	1683 元/展期		
			20A/380V	1912 元/展期		
			32A/380V	2448 元/展期		
			63A/380V	4050 元/展期		
			100A/380V	6043 元/展期		
			200A/380V	9850 元/展期		
	5	灭火器租金	具	35 元/具		
	6	逾期审图费	项	1000 元		
	7	施工证	个	30 元/个		
	备注：所有项目要求核算准确，逾期申报加收 30%手续费，现场申报及二次申报加收 50%；室外使用每处加收 100 元安装费；非标准施工用电，每处按展期用电标准的 75%收取；24 小时用电须单独申请接驳电源，每处按展期用电标准的 140%收取。灭火器配备：1—50 平方米 4 具，每增加 50 平方米增加 2 具，灭火器由展馆统一提供，不允许自带灭火器入场。					
押金类	编号	项目类别	规格/单位	收费标准	数量	金额
	1	灭火器押金	具	100 元		
	2	清洁押金	≤100 ㎡	2000 元		
			101-300 ㎡	5000 元		
			301-500 ㎡	10000 元		
			500 ㎡以上	酌情增加		
	3	施工保证金	≤100 ㎡	10000 元		
			101-300 ㎡	20000 元		
			301-500 ㎡	30000 元		
			500 ㎡以上	酌情增加		
加班	编号	加班时段	16:00 前申报	16：00 后申报	清场后申报	
	1	18:00-24:00	3 元/小时.每平米	4 元/小时.每平米	5 元/小时.每平米	
	2	24:00-09:00	4 元/小时.每平米	6 元/小时.每平米	7 元/小时.每平米	
	3	布展最后一天	5 元/小时.每平米	7 元/小时.每平米	8 元/小时.每平米	
温馨提示：当日申报，不足 50 ㎡按 50 ㎡计算，不足 1 小时按 1 小时计算。						

用水服务

项目	规格	价格单位	
市供水压力一般用水	DN25mm	1050 元/处/展期	
供水材料及安装费	DN15mm	DN15mm70 元/米 （含材料及安装费）	DN15mm45 元/米 （自带材料）
	DN25mm	DN25mm70 元/米 （含材料及安装费）	DN25mm45 元/米 （自带材料）
排水材料费及安装费	/	85 元/米 （材料及安装）	自带材料：48 元/米 （安装费）

网络服务

项目	规格	单位价格	设备押金
展馆点位网络服务	上行 10M/下行 20M	360 元/天（3 天起租）	光猫 400 元/个 机顶盒 400 元/个
	上行 10M/下行 50M	460 元/天（3 天起租）	
	上行 10M/下行 100M	660 元/天（3 天起租）	
固定 IP 专线网络服务	上下行对称	按实际情况收取	

2、特装搭建付款方式：

所有需要特装搭建的参展商必须在2019年4月14日前将所涉及款项全额支付至主场搭建商处（注明展位号），逾期将加收30%附加费。现场订单及二次订单将加收50%附加费。

（1）公对公银行汇款：

账户名称	**成都鼎尖展览展示有限公司**
银行账号	**4402 2652 0900 0051 230**
开户银行	**中国工商银行股份有限公司成都一环路南三段支行**

（2）汇款联系人：

财务联系人	**电话**	**邮箱**
彭中英	**13558883630**	**1836002555@qq.com**

特别注意：

1.汇款时务必标明展位名称及具体展位号，汇款后请将汇款凭证发送到汇款负责人邮箱，并电话与汇款联系人确认。

2. 发票抬头即汇款单位抬头，不接受个人汇款，个人汇款一律不开具发票

3、所涉及项目明细需填写清楚。逾期定单(即截止日期以后收到之定单)将加收30%附加费，现场定单将加收50%附加费。

4、将所涉及费用填写在相应表格中，并将电子版发送至主场管理处。

发票

发票将于会后30个工作日内开具，需开发票，届时请留下贵司开票信息，发票项目均为：

展览展示服务费

押金退还将于撤展完毕后1月内，携带收据原件进行退还。

九、布撤展规章制度

一、总则

本规章制度依照西博城会展中心《布展须知》文件制定。请仔细阅读本规章制度内容，并有义务告知贵单位参与此次展览的相关布展、参展工作人员。本规章制度适用于所有进入展览区域的参展单位、布展施工单位及个人。

1. 每个展商及其代理或承包商必须遵守本次展览会自举办日起生效的规章制度，包括由相关机构或组织单位推出的自展览会举办日起生效的任何修正文本。
2. 不遵守该规章制度的展商，主场服务商将配合组委会或相关机构要求其将部分/全部展台关闭或部分/全部展品清除出展馆。主办单位、主场服务商及相关机构不对展商由此产生的任何损失承担任何责任。
3. 未尽事项，以现场通知为准。

二、搭建商入场规定

1. 所有展商指定的搭建商在获得主办单位许可后，方可进场。搭建和装修展台的过程中只可使用权威机构许可使用的材料并须佩带组委会统一发放的施工证入场。施工过程中，施工单位应指派专人负责展台施工现场的安全和防火工作，做好展台安全隐患识别和事故处理工作。展台施工负责人有义务和责任告知施工人员进入施工现场，要正确佩戴合格的安全帽、有效证件及遵守大会、场馆的相关规定。每个搭建商应承诺及时完成相应的搭建工程并在展览规定的开放时间前运出所有的废弃物。在《展商手册》的工作日程安排表中所规定的撤展时间内，搭建商应拆除展台并运走所有的废弃物。展览期间禁止任何展台搭建及装修作业。
2. 经认可的搭建商和电力施工人员在搭建开始前须向主场服务单位提供施工人员名单和他们的身份证复印件，并在登记处办理布展施工证件。展台施工证仅在展台搭建及撤馆期间有效。请妥善保管。
3. 未按《特装展位进场申办流程》要求（提供有效资质证明资料等）办理相关进场手续的单位，不得进场施工，一经发现私自进场，展馆将对该展台搭建商给予严惩，直至清场处理。
4. 申请光地展位的展商须交纳施工保证金、清洁保证金。

三、消防

1. 所有展商及其承包商、工作人员、代理、服务人员等必须遵守中华人民共和国消防法、成都市消防管理条例以及成都世纪城新国际会展中心的消防安全规定。各单位须指定专人负

责消防安全工作，并对工作人员进行教育，加强展台安全检查和监督，落实安全责任制，并接受有关部门的监督和管理。

2. 特装展台必须配备合格、有效的灭火器具(2 公斤起)，灭火器在展台入场施工时必须均匀摆放在展台区域四周明显、易操拿的位置，便于消防检查和使用，灭火器配备标准为 50 ㎡内 4 具，50 ㎡外每增加 50 ㎡增加 2 具（不足 50 ㎡按 50 ㎡计算），以此类推。为保障展会安全，必须统一使用场馆提供的灭火器材。
3. 任何人遇到火情，无论大小，都应启动火灾警报，尽力将其扑灭或控制，并撤离附近的所有物品。
4. 根据《中华人民共和国消防法》第二十八条、《四川省消防条例》第三十条规定，各展位不得埋压、圈占、遮挡消火栓或者占用防火间距。凡展位设计或施工过程中会遮挡展馆消防设施展位，必须预留充分的安全通道或安全出口，且设置醒目的指示牌。
5. 展台挡板后及其他专用服务区内不能存放包装材料或宣传册。布展施工必须在自有展台范围内进行，不得超范围跨区布展，施工材料、工具应规范、平整放置在本展台范围内，不得竖立、堆码在展台和消防通道。展馆内部及周边的消防通道必须保持畅通无阻，如阻塞通道，展馆将视其为废弃物料处理。
6. 展馆内严禁私拉、乱接电源线；照明灯具、霓虹灯、各种用电设施及材料应具有国家专业安全认证，应按照国家电气规程标准施工、安装和使用。应当使用标准的双护套阻燃电线连接电器设备，严禁使用无护套电线连接电器设备，展台电路、电器必须采用接线端子连接。电路、电器的安装必须由持有有效操作证件的人员进行施工，展会期间电工必须随身携带操作证件，以备核查。
7. 展位搭建所用装修和装饰材料均应采用阻燃或难燃材料（燃烧性能等级不得低于 B1 级）；严禁使用易燃材料如弹力布、稻草等。
8. 展台灯箱制作，必须采用防火涂料进行防火处理；灯箱内灯具安装必须要与灯箱主体有一定距离空间；灯箱制作完毕必须预留散热孔。
9. 禁止直接在展馆柱子上安装灯具灯箱。所有展馆的设备设施不得拆除、搬移和损坏。施工单位不得擅自动用展馆配电箱、水源等固定设施。
10. 严禁利用展馆顶部网架作为吊装展台结构的工具，严禁在防火卷帘门下搭建展台及堆放物品，严禁遮挡展馆消防设施设备（消火栓、红外对射、监控探头、消防通道等）。
11. 场馆内严禁吸烟。展台内设置禁烟标识，每 100 平方 2 个，不足 100 平方按 100 平方计算，每增加 100 平方增加 1 个。

12. 禁止展览中演示、操作暖气、烧烤炉、生热或明火器具、蜡烛、灯笼、火炬、焊接设备或其他生烟材料。禁止演示、操作任何可能被认定危险的电力、机械、或化学器具。

有毒或危险材料，包括：易燃液体、压缩气体、或危险化学品。必须注意不得阻碍、遮挡消防系统、空调系统、机械通风口、消防安全设备、水龙带柜、火警手柄室内照明紧固装置及监控系统。

四、展台搭建物料入馆

请按照展会制订的交通组织方案进馆，配合物流商的进馆协调工作，如果未按规定办理相关手续，我们将不能保证贵司搭建物料准时入馆。

●提醒展商及搭建商注意：在布展期间小型贵重物品最易丢失，在所有便携物品撤走或打包，及租用器材、设备归还供应商之前，请确保您的展台有人照看。

五、食品入馆

为保障食品安全卫生，非会展中心指定供餐公司严禁将盒饭带入展馆，参展商或搭建商可到现场指定餐饮售卖区购买食品。

六、展台搭建和拆除

1. 特装展台高度上限 5 米。桁架展台限高 4.5 米。搭建材料必须使用防火或经过阻燃处理的材料；结构必须牢固、安全，36 ㎡或跨度达 5 米以上，必须安装整体钢结构并做好有效连接处理。
2. 展台结构严禁在展区地面、墙面、顶部、柱子、各种专用管线上钉钉、吊挂、捆绑，所有结构应和展台自身主体结构连接。应严格按照展馆限高搭建展台。
3. 展商必须修改或拆除未经批准或不符合“规章制度”或法律规定的展台结构。如果展商未在规定日期前做出整改，组织单位有权执行必要的修改或拆除，费用及风险由展商承担。
4. 展台设计有地台的，必须设置无障碍过道，转角处必须做钝化处理，在展台地台施工完成后，必须在地台边缘设置明显的安全警示标记。
5. 所有使用玻璃装饰展台，应采用钢化玻璃，并确保安装可靠，粘贴警示标记，以防破碎伤人。
6. 严禁利用展馆顶部网架作为吊装展台结构的工具。
7. 展位封顶禁止使用如弹力布等易燃材料，封顶材料必须经阻燃处理。根据《中华人民共和国消防法》第二十八条规定，展位搭建封顶不得遮挡展馆消防喷淋系统，布质材料封顶最大限度为展位面积 1/2，在安装过程中必须与灯具保持 15 公分以上距离，并要对采用的布

质材料做防火处理。木质及石膏板封顶最大限度为展位面积 1/3。

8. 桁架展位必须配备底座。
9. 展馆内严禁现场木结构初加工，严禁电、气焊等明火作业。对擅自使用电锯、切割机、焊机、空压机的单位和个人，展馆和主场服务商有权制止和处罚，对屡禁不止者，予以清场处理。
10. 展馆内严禁喷漆、万能胶粘贴、腻子作业,上述作业只能在做好防护时用于修补或者接缝处理.对擅自喷漆、万能胶、腻子作业的单位和个人，展馆有权制止，对屡禁不止者，酌情予以处理。安全防护包括以下内容：
    ① 油漆区域为通风处
    ② 使用无毒油漆
    ③ 用塑料布覆盖水泥地面
    ④ 展馆垂直建筑（如墙）附近不允许油漆
11. 展馆内严禁使用刨花板、密度板等受力差的板材作搭建材料。
12. 展馆内原则上不允许使用地砖、墙砖等石材进行展台制作、装饰(专业展除外)，如必须使用的单位，需提前向主场服务商书面申请。申请通过后，在制作、装饰过程中，不在展台施工现场进行切割方可使用。
13. 展馆内外公共区域的形象宣传、标语悬挂，统一由大会组织单位宣传。各参展单位可以在自身展区内进行宣传，但不得到处粘贴或悬挂物品。展位内必要的粘贴且直接接触展馆内的设施时，必须使用布基胶布，禁止使用其他胶布粘贴。不得在地沟、地漏、厕所水盆及马桶内倾倒各种涂料和易燃液体。进场装修材料须符合有关消防规定，未经许可的材料严禁入场，不得造成污染环境。
14. 展台在搭建装饰完毕后，必须将高于隔壁或周围装饰物的部分进行美化处理，美化处理所使用的材料必须做好防火处理及固定牢靠。
15. 撤展过程中禁止出售展台搭建物及野蛮施工，做好安全监护、设置安全警示方可撤展，搭建商自行负责清理场地，经现场管理人员检查签字后，方可清退施工、清洁保证金。
16. 展馆内所有的展台必须按照合同所规定的面积清楚划分并铺设地毯或地板。除岛形展台（四开面展台）外，其它所有展台必须安装有后墙板。相连展台间也需有边墙板分隔。不允许展商在其租用展台之外展示、悬挂、分发展品、展具和产品。不允许展商在其租用展台之外堆放展具、搭建材料等。不允许展商搭建任何妨碍展馆/室内消防系统、空调出风口及通风口工作的展墙或展示板。任何临时建筑物的门必须与消防箱、电动或机械起吊机

及警铃的通口至少保持 1.2 米的距离。

17. 面向通道的展台面必须采用透明设计。与通道相临的展台面应使用展架、休息区或展品等。通道两侧不允许使用长的封闭型展台隔断。

18. 展商必须确保展台的每一可见面都可用于展示。与相邻展台或未租出、空置区域之间须竖立至少 2.5 米高的隔断或类似物体以遮挡视线。约 2.5 米高的可见背板部分必须整洁，色彩稳固中性。不允许展商在其租用展台之外展示、悬挂、分发展品、材料、展具和产品。

七、二层展台

本次展会禁止搭建二层展台及吊点。

八、高空作业

施工人员在高空作业时，应持证上岗并严格遵守以下规定:

1. 应使用合格安全的提升工具及操作平台，系好安全带、戴好安全帽、穿软底鞋、衣着符合高空作业要求、设置安全隔离区、清理区域内障碍物品，安全区须设有明显标示。施工现场应设安全员负责施工安全工作。违者按照规定进行整改、纠正。并时刻注意以下要求：
   ① 高空作业时必须时刻遵守规章制度。
   ② 禁止酒后高空作业。
   ③ 禁止在非安全地带休息。
   ④ 疲劳或睡眠不足时禁止作业。
   ⑤ 禁止随意挪动及载人挪动。
2. 凡参加高空作业人员必须经医生体检合格，方可进行高空作业。对患有精神病、癫痫病、高血压、视力和听力严重障碍的人员，一律不准从事高空作业。
3. 凡参加高空作业人员，应在开工前组织安全学习，并经考试合格。树立牢固的安全风险、危险意识，保护自身和他人的安全。
4. 认真检查脚手架、高梯等登高工具，是否符合规定要求并安全可靠，检查随身携带工具是否放好并固定。
5. 尽量避免重叠作业，必须作业时，要有可靠的隔离措施；夜间作业要配备充足的照明设施。

九、所有光地展台和标准配置展台

1. 用于展台搭建和内部装修的材料必须是阻燃材料；
2. 展馆承重每平方米不超过 5000 公斤，凡超出负荷标准的展品，须经展馆书面同意并按照展馆方要求做足安全措施后方可进入展厅；

3. 搭建商应对他们给展馆财物及地面造成的损坏向展馆方支付赔偿金；
4. 不允许展台结构或展品的任何部分超出展台区域；
5. 不允许任何装置、陈列品或标示附着或悬挂在屋顶或展馆任何的位置，也不允许在展馆里的地面、墙面、支柱和其他任何位置钉钉或钻孔；
6. 展台地面必须铺设阻燃地毯或进行阻燃处理的其他合适的材料。

十、租用标准配置展位的展商须知

1. 展台由铝制框架及围板构成，其每 9 平方米展台的配置包括：
   由指定搭建商搭建的 3 面围板的展台；公司中英文楣板；2 支 100 瓦射灯；1 个 220 伏，5 安培插座；2 把折椅；1 张问讯桌
2. 标准展位配备的电源插座只限于手机、电脑等小功率电器充电使用，严禁使用烧水壶、电饭煲等大功率电器。
3. 严禁对标准配置展台结构做任何改动和增添，包括对围板染色或覆盖纸张，且不准钉钉和钻洞。如果您在悬挂和陈列您的展品方面需要协助的话，请与主场服务商联系；。
4. 拥有角位展台（两开面展台）的展商可做一个或两个公司楣板，楣板上包括公司名称和展台号，不加收额外费用；
5. 楣板上可加上公司标志，规格不超过 200 毫米*200 毫米，制作费用由展商承担；
6. 经组织单位同意后，颜色或形状改变须由指定搭建商完成。有关费用由展商承担；
7. 如展商不用标准配置的某些部分，不能获得标准配置费用的减免。

十一、通道和展台附近杂物

1. 不允许展台和展品结构的任何部分包括：楣板、标志、灯具、布线，角落里的张贴物或其他装置伸出或悬挂在任何通道上或遮住任何消防或紧急出口，也不允许任何物品附着或悬挂在屋顶的消防喷头或照明灯具上。
2. 通往所有进出口的通道必须随时保持畅通。
3. 展商以及他们的代理商和工作人员不可将材料、包装箱、废弃物和设备堆放在通道上。主场服务商保留移动任何违反规定的障碍物可能对展馆设施产生损坏的索赔。
4. 主场服务商有权中止任何阻碍通道或影响观众参观相邻展台的展示、现场表演或其他活动。

十二、电力配置与安装

1. 穿过人行地面、地毯和结构的电线须穿管（金属管或难燃塑料管）保护，并视现场情况采用过桥保护。

2. 对向展馆租借电源开关箱，请按电业管理规程使用，电气线路设备安装，须由展场正式电工操作，不得私自撤换，如有损坏，必须赔偿；若造成电气事故将追究责任。高温灯具未经允许，不得擅自安装。
3. 电气线路的敷设、用电设备的安装应由专业电工持证上岗作业。
4. 需 24 小时供电的设备或需延时断电、断水、断压缩气、断电话等须提前向主场服务申请，并交纳相关费用。
5. 申请用电量时须考虑最大容量+宽裕量，保证电气线路、电气设备不过载、不发热，确保安全运行。
6. 所有的金属构架、金属外壳必须可靠接地；导线敷设必须固定，不得随意敷设在道路、地坪及通道上，应穿管或采用其它方式敷设固定，电气线路穿越走道时必须有过桥板进行保护；导线支路连接时不得采用绝缘胶布直接包扎，必须采用绝缘瓷、塑接头连接再做好绝缘保护措施。
7. 电气作业时所用的电气材料必须经有关部门检验合格。材料使用双层护套铜芯线、电缆导线截面必须大于 1.5mm^2。电气材料必须配备充足的安全截流量。严禁使用无护套单线、双绞线、铝芯线。配线应采用：线电压采用三相五线方式；相电压采用单相三线方式。
8. 移动电动工具必须检验合格并符合“低规”（低压供配电规范）要求；施工用临时电源线必须采用带护套铜芯软线，长度不小于 5 米，中间不得有接头；严禁将导线直接接入插座内。
9. 碘钨灯等高温灯及霓虹灯不得擅自安装，须经有关部门检查合格并获主办单位同意后方可使用，霓虹灯高压接头处应穿玻璃套管保护，安装高度不低于 2.5 米。
10. 大功率用电设备的安装使用应经展馆核定，在保证安全的前提之下方可使用。不得使用大功率卤钨灯。灯具与可燃物之间应保持 50 厘米以上的距离。
11. 室内外的电器照明设备都应采用防潮型，落实防潮等安全措施。
12. 布、撤展期间，展商可以获得临时的电源供应，但必须提前向主场服务商提出申请并交纳相关费用。任何被主办单位认为是危险的或可能对其他展商或观众产生不便的电力设备，主办单位有权进行断电。
13. 预定光地的展商需在提供电力定单的同时，提供安装分布图。在通电之前将进行现场检查。
14. 展商或其搭建商如想自行携带特别的灯具、灯泡和照明设备用于其展台上，必须在开展前至少 15 天得到组委会的批准。申请者应提供以下资料：

    ① 照明器具的规格、瓦特数和件数

② 将安装的总数量

③ 电力安装示意图

④ 搭建商的公司名称

⑤ 所有电力施工人员的姓名、身份证或护照号码及电工操作证

⑥ 展商手册中的电力申请表（应附上所采用电器的合格证明）

15. 一个插座只能用于一台展示的设备或机器。多项插座不允许使用，以防由于超负荷造成短路。严重的短路事故需几个小时才能恢复，将会给所有展商带来不便。

16. 撤展期间，可以事先（至少提前 24 个小时）与组织单位联系临时供电事宜。

十三、地面承重

1. 地面最大承重量：5 吨/平方米，
2. 对于包含活动部件的展品，其最大承重量将相应减少 50%。展品和陈列品的安装，以及设备和展品的处理都将按照以上承重量操作。
3. 对于超重的展品进馆的安装，展商必须提前与主场服务商就任何超重展品的进馆、陈列及搬运问题进行协商。

十四、危险材料的使用

未经主场服务商、组织单位、西部国际博览中心及相关政府部门的书面批准：

1. 展馆内禁止使用明火及临时性的气体照明灯。
2. 展馆内禁止使用易爆、易燃、易腐蚀等危险材料。
3. 工业气体：展馆内禁止使用任何用作展示的易燃、易腐蚀气体。
4. 放射性材料：任何时候展馆内禁止使用放射性材料。
5. 强光展示：任何时候展馆内禁止使用无外部遮盖的强光照明设备。
6. 易腐蚀材料（垃圾）：任何时候展馆内禁止出现腐蚀性材料及垃圾。
7. 压缩容器：展商必须保证其装有氦、压缩空气、氩、二氧化碳等其它压力气体容器的安全装运及存储。如果压缩容器没有安全安置，主场服务商将通知展商即刻将压缩容器安全的撤离展馆。任何需进入展馆的压缩装置必须达到相关的安全标准。

十五、展台清洁

主办单位负责安排展览馆内公共区域的清洁。展商负责自己展台及展品的清洁。如果需要更多清洁服务，展商请直接联系大会指定的清洁公司。

十六、垃圾清理

1. 在展台搭建和撤展时，包装、展台搭建材料或碎片不得阻塞展馆内通道。负责搭建“光地”

展台或展台内部装修的搭建公司每天晚上负责清理展台内搭建用废弃物。

2. 展览会结束时，展台搭建公司必须按照“展会时间安排”所规定的时间段内清理现场所有的材料，展台拆除的材料禁止堆放在货运通道内。清理完成后及时与主场服务清洁负责人进行清洁签字确认。

十七、存储

1. 存储和运送展品的纸板箱、板条箱、箱子、包装材料和集装箱不得存储在展馆内。展商或搭建商必须在布展完毕后全部清除出展馆。
2. 主场服务商保留移走和处置留在展区内物品的权利。任何由存储展和处置发生的费用将由展商或搭建商承担。

十八、音量控制

本次展会任何音响设备分贝不能超过 70 分贝。

十九、动火管理办法

馆内禁止动火作业。

二十、责任和保险

1. 所有的搭建单位应自费安排全程人身意外险。
2. 搭建商应给予他们的临时雇员购买相关保险。

二十一、损坏赔偿

1. 施工期间由搭建公司或其雇员造成的展览场地设施损坏所发生的赔偿费用由搭建商负责赔偿。
2. 对于申请“标准装修展台”的展商，由展商、搭建公司或其雇员造成的展台装修材料如地面铺装物、灯具和租用设备的损坏所发生的费用将由展商负责。如有超出本“规定”和参展合同内指明的不可预见情况发生，主场服务商的决定将是最终决定。

二十二、加班

参展商、施工单位在布展过程如需申请加班的，请于每日 16:00 点前到主场服务商服务中心办理加班手续，如在 16:00 点以后申报将加收一定手续费。如发现未办理加班手续私自加班或违规延时加班，将按双倍计时收费。拒不配合清场人员的单位，将按通宵双倍处理。

二十三、绿色环保施工

设计单位在进行展台设计时要将绿色环保、循环利用等方面纳入设计范畴；搭建商要做到绿色环保施工，使用环保型材料，减少粉尘污染。

二十四、场地清洁验收标准

1. 地面有油漆、油污、胶等未清理的展台按每平方米 5 元清洁费扣除清洁保证金（按展台总面积计算）；
2. 拆展完毕未清理完装修垃圾的展台，按 130 车型每车 300 元清运费扣除清洁保证金；
3. 展台上空悬挂物未清理，扣除清洁保证金 200 元-500 元；
4. 在规定时间内未拆除的展台，或未清运装修垃圾的展台，清洁保证金全部扣除；
5. 把自己展台的装修垃圾放到别的展台上，清洁保证金全部扣除；

备注：

1. 施工负责人有义务把场馆相关规定告知贵单位参与此次展览的工作人员；
2. 撤展完毕，及时找所在展馆清洁管理人员签字确认，凭签字确认单在 1 个月内清退保证金，逾期不予办理。押金清退地点：成都市高新区中和大道二段二号天益国际 402 室
3. 沙河、石头、泥土进馆保证金另计。

二十五、施工违约处理标准

序号	行为类别	违规违约现象	处理管理标准
1	结构安全	结构有严重安全隐患（ 不具备开展条件及其容易造成人员伤亡）	扣除全部保证金
2		结构有安全隐患（结构材质超负荷承载，如：背板墙不结实，支撑柱变形，接触面不达标，二层楼板、楼梯、地台板等承重不合格，受力不均等）	扣除保证金 3000 元
3		大跨度结构未使用钢结构（跨度超 6 米含 6 米必须加钢结构，大跨度异型造型必须加钢结构）	扣除全部保证金
4		搭建结构使用劣质或未达标材料(以根据现场施工安全检查为准	扣除保证金 3000 元
5		钢结构连接不规范 ， 未按要求连接。（如：应使用焊接未焊接的,应使用螺栓连接用螺钉连接的，应使用钢绳用铁丝连接的等）	扣除全部保证金
6		展位结构垮塌、燃烧	扣除全部保证金
7		展台玻璃未进行钢化处理,玻璃和展台未张贴防撞警示标识	扣除保证金 2000 元
8		展台未按申报图纸施工搭建	扣除保证金 3000 元
9	消防、电检安全	展馆内或禁烟区域吸烟	扣除保证金 500 元 / 人次
10		使用易燃易爆及违禁化学物品	扣除保证金 5000 元

11		私拉乱接电源、水源	扣除保证金 4000 元
12		展台材料未进行防火、阻燃处理	扣除保证金 4000 元
13		灯箱未预留散热孔	扣除保证金 4000 元
14		未经允许私自动火	扣除全部保证金
15		安装线缆未穿管	扣除保证金 1000 元
16		未按规定张贴安全消防警示标志	扣除保证金 1000 元
17		电路未使用接线端子	扣除保证金 1000 元
18		占用消防通道堆放物品	扣除保证金 2000 元
19		易燃搭建材料与电器、线缆没有有效隔离、不安装漏电开关	扣除保证金 3000 元
20		展台违规封顶	扣除保证金 2000 元
21		未按规定数量配置灭火器并摆放到指定位置	扣除保证金 1000 元
22	施工安全	阻挡展馆消防设施	扣除保证金 2000 元
23		使用麻花线及不达国标线缆	扣除保证金 2000 元
24		施工现场未戴安全帽	扣除保证金 500 元/人次
25		施工现场不规范着装施工	扣除保证金 500 元
26		特种作业人员无证上岗	扣除保证金 2000 元
27		现场初加工、大面积喷涂、腻子作业	扣除保证金 2000-5000 元
28		高空作业平台无有效安全保护措施	扣除保证金 3000 元
29		野蛮施工及撤展、违规搭建、不设安全警戒区	扣除全部保证金
30		未经允许私自使用展馆结构进行吊装、捆绑作业	扣除保证金 2000 元 + 租赁费用
31		不遵守施工安全管理规定	扣除保证金 1000 元
32		外包非施工搭建专业公司撤展	扣除全部保证金
33	遵守大会管理规定	打架斗殴	扣除保证金 4000 元
34		未佩戴证件进入施工现场	扣除保证金 500 元
35		私带切割机、焊机、电锯、空压机进入施工现场使用	扣除保证金 2000 元
36		违规延时加班	按通宵加班费双倍收取
37		展台高于相邻展位的装饰物未做美化处理	扣除保证金 1000 元
38		布展期未经允许私自使用展期用电	补齐全部费用并扣除保证金 1000 元
39		未办理进馆手续，私自进场	扣除保证金 5000 元

40		损坏展馆设备、设施	照价赔偿
41		私自挪用展具	扣除保证金 2000 元
42		拒签整改单	扣除全部保证金
43		不遵守规定提前撤展	扣除全部保证金
44		展台地台未作无障碍通道	扣除保证金 1000 元
45		装修垃圾清运不彻底或把装修垃圾随便	扣除保证金 2000 元
46		堆放	
47		不遵守大会管理制度	扣除保证金 2000 元

十、租赁

我公司提供以下物品租赁服务，如需其他物品，请致电咨询。咨询电话：宋思佳 18482127004。

租赁物品价目:

1.铝合金桌椅
规格：桌面直径700mm
桌高700mm
价格：100元/套

2.商务椅(含桌布)
规格：桌面直径700mm
桌高700mm
价格：140元/套

3.铝合金桌椅(含桌布）
规格：桌面直径700mm
桌高700mm
价格：120元/套

4.白色塑料椅
规格：桌面直径700mm
桌高700mm
价格：100元/套

5.白色塑料椅(含桌布)
规格：桌面直径700mm
桌高700mm
价格：120元/套

6.黑皮椅
规格：桌面直径700mm
桌高700mm
价格：120元/套

7.沙发椅
规格：桌面直径700mm
桌高700mm
价格：260元/套

8.宴会椅
规格：桌面直径700mm
桌高700mm
价格：200元/套

租赁物品价目:

9.宴会椅
价格：50元/把

10.宴会桌
规格：长1200mm宽600mm
高700mm
价格：120元/张

11.吧桌与吧椅
规格：可升降
价格：350元/套

12.吧椅
规格：可升降
价格：100元/把

13.吧桌
规格：桌面直径700mm
可升降
价格：100元/张

14.沙发（白/黑）
规格：单双组合
价格：1000元/组

15.单人沙发（白/黑）
规格：1000mmX1100mm
价格：280元/张

16.双人沙发（白/黑）
规格：1800mmX1100mm
价格：400元/张

租赁物品及价目

17、白色矮柜
规格：L0.9m*W0.6m*H1m
价格：200 元/个

18、黑色矮柜
规格：L0.9m*W0.6m*H1m
价格：200 元/个

19、黑色高柜
规格：L0.95m*W0.4m*H2m
价格：300 元/个

20、金色高柜
规格：L0.95m*W0.4m*H2m
价格：300 元/个

21、白色高柜
规格：L0.95m*W0.4m*H2m
价格：300 元/个

租赁物品价目:

24.活络架板
规格：990mm*300mm
承重1.5KG
价格：40元/张

25.货架
规格：高1700mm宽800mm
层高400mm
价格：120元/张

26.资料架
规格：高1200mm宽300mm
价格：50/个

27.T型台
规格：长1200mm宽300mm
高300mm
600mm
900mm
三层可分开
价格：350元/组

28.短壁射灯
规格：60W
价格：80元/盏

29.LED射灯
规格：40W
光色：白光/黄光
价格：150元/盏

30.饮水机
规格：含1桶水
价格：120元/套

31.电视机
规格：42寸、50寸、52寸
价格：700/900/1000元/套

十一、表格及附件

附件一：

2019 西部国际口腔展

特装展台搭建委托书

1. 兹有第十八次中国（西部）国际口腔医学学术会、2019 中国（西部）国际口腔设备与材料展览会参展企业,企业名称_____，展位号为_____，搭建面积为___m2，现委托_____公司为我公司展台搭建商,且证明：
2. 该搭建公司经考察审核合格后确认为本展位唯一指定搭建商，且具有搭建资格；
3. 该搭建公司已同本企业签定相关搭建合同，确保展台安全施工及正常运行；
4. 我公司已明确组织单位施工管理相关安全细则，并通知我公司指定委托搭建公司在现场确保施工安全；
5. 配合组织单位施工办对展台安全进行监督，如违反场馆相关施工安全规定，组织单位施工管理办公室有权对责任方进行处罚；
6. 对搭建商进行监督，若违反主办单位或主场服务单位相关规定，主办单位有权追究我公司指定搭建商一切责任。

委托单位（盖章）　　被委托单位（盖章）

代表授权签字：　　代表授权签字：

年　　月　　日　　年　　月　　日

附件二：

2019 西部国际口腔展

特装展台施工安全责任书

为认真贯彻和落实《大型群众性活动安全管理条例（国务院 505 号令》《中华人民共和国消防法》《中华人民共和国安全生产法》按“安全第一、预防为主、综合治理”的方针以更严密的管理、更科学的方法、更有力的措施，切实抓好安全预防工作。保障生命安全、财产安全，创造良好和有序的安全生产环境，促进活动顺利进行，特制定此责任书。

展览会名称：　　布展日期：

展出日期：　　撤展日期：

甲方：

乙方：_____

乙方负责人：_____　联系方式：_____

建展位：_____厅_____展位，展位面 ：_____平方米

严格遵守成都市展览、展销活动消防施工安全管理规定和成都世纪城新国际会展中心相关规章制度，服从成都市相关职能部门、本次组织单位或场馆施工管理人员的施工管理和监督检查，保证展台在施工、展出和拆展过程中的人身及财产安全。

施工现场的安全和防火由施工单位负责，施工单位应确定施工现场安全负责人，组建施工安全管理小组，全面负责施工现场的安全、防火工作及施工队伍的管理。严格、认真执行《中华人民共和国消防法》《大型群众性活动安全管理条例、国务院 505 号令》《安全生产法》等有关消防、安全工作规定，落实各项防火、安全责任和措施，明确防火、安全负责人，并认真履行职责。进入施工现场必须正确佩戴经相关单位检测合格的安全帽，未正确佩戴安全帽一经发现，将给予警告、整改、处罚，如不听取警告及整改，情节严重的，将加重处罚。

施工人员禁止在展馆内吸烟，如有违规者一经发现，即可处以 50 元处罚。

展台施工人员需配戴本展览会核发的施工证件，一人一证，定人定岗，严禁证件与展位不符和倒证现象的发生。

展台结构必须牢固、安全，墙体及横梁中间必须加有钢结构连接、固定。搭建材料应使用难燃或经过阻燃处理的材料，符合环保要求，线材必须使用双层绝缘导线。严禁使用刨花板、密度板等受力差的板材作搭建材料。如主场服务方发现有不符合施工安全规范的展台，将视情节轻重给予警告、限期整改及停工处理，存在重大安全隐患的，将给予停工及清场处理，给予相应处罚。

展厅内严禁喷漆、万能胶粘贴、腻子作业,上述作业只能在做好防护时用于修补或者接缝处理，并需提前申请，由展览服务公司安排时间段作业。对擅自喷漆、万能胶、腻子作业的单位和个人，展馆有权制止，对屡禁不止者，酌情予以处理。

展厅内严禁现场木结构初加工，电锯、切割机、焊机、空压机进馆需提前书面申请，获得许可后方可进馆。对擅自使用电锯、切割机、焊机、空压机的单位和个人，主场服务方有权制止，对屡禁不止者，酌情予以处理。

展台结构严禁在展馆顶部、柱子、围栏及各种专用管线上吊挂、捆绑，所有结构应和自身主体结构连接。如有违规现象，场馆或组织单位有权对该单位做出处罚。因吊挂、捆绑对场馆设施、设备造成损坏的，将要求该展台对场馆的损失进行赔偿。

特装修展台必须按消防要求配置合格、有效的灭火器材(2 公斤起)，灭火器在布展第一天中午 12:00 前必须均匀摆放在展台内易于抄拿位置，便于消防检查和使用，灭火器配备标准为 50m2 内 4 具，每增加 50m2 增加 2 具，以此类推。搭建二层建筑的展台，灭火器配置标准在此基础上增加 50%。如在消防检查中发现有未按消防要求配置灭火器，将按照相关的消防条例给予处罚。为保障展会安全，必须统一使用场馆提供的灭火器材。

严禁利用展馆顶部网架作为吊装展台结构的工具。

展馆防火卷帘门下不得搭建展台结构，堆放展台物品，停放各种车辆等。如有违反，组委会及主场服务方有权要求展台拆除、整改等，并对该单位做出相应处罚。对不拒不配合的展台将给予清场处理。

展台施工不得使用易燃（如弹力布等）、易爆物品，禁止明火作业。禁止电焊作业，场馆内严禁气瓶进场焊接、切割作业。如在场馆内发现有动火的展台，将给予 2000 元以上处罚。对情节严重的将加重处罚，对拒不配合的将给予清场处理。

每展台应单独申请施工用电、展期用电，合理分配电器回路，严禁私拉乱接电源。电器操作人员应持有劳动部门颁发的特种作业电工操作证。场馆工作人员将在布展施工、展出及拆展期间进行监督、检查。如发现有不按操作规范违规操作的将给予警告、整改，对情节严重的将加重处罚，对拒不配合的将给予清场处理。

照明灯具、霓虹灯灯具、各种用电设施及材料应具有国家专业安全认证，应按照国家电气规程标准施工、安装、使用，并妥善保管各种灯具、用电设施及材料的合格证书，便于消防检查。未使用安全、合格的种灯具、用电设施及材料，主场服务方将给予处罚并对情节严重的将加重处罚，对拒不配合的将给予清场处理。

未经主场服务允许禁止在展馆装饰物上安装灯具作为灯箱，如发现违规展台，主场服务方将

有权要求该展台拆除违规搭建物品。如对展馆装饰物造成损坏，将追究该展台的赔偿责任。对拒不配合的展台，将强制拆除并加重处罚。

使用玻璃装饰展台，应采用钢化玻璃，并确保安装可靠，以防破碎伤人。在施工过程中如未按规定使用钢化玻璃装饰的展台，场馆将给予警告、整改、处罚。对拒不配合的单位给予清场处理。

施工单位未经主场服务方同意不得私自使用展馆配电箱、水源、气源等固定设施。如有违规现象，将按照违规行为给予双倍以上处罚。对因私自使用展馆配电箱、水源、气源等固定设施，造成损坏和安全事故的，将追究该展台赔偿及相关责任。

展览会开幕后，施工单位需留电工、木工等工种人员值班，发现问题及时处理。

展商及展位搭建商对展览会展位施工安全质量承担责任，如因违规施工等行为造成，展位坍塌、坠物、失火等并造成现场人员生命及财产损失，均由展商及展位搭建商承担赔偿责任，展馆方、组展单位、主场服务不承担任何损害赔偿责任及连带责任。

撤展期间，各展台施工单位应设置安全区域、安全警戒人员，不得野蛮施工、违规撤除展台，严格遵守组织单位相关规定，安全、有序撤展，违者场馆将给予相应处罚，情节严重的将扣除全部保证金。

施工过程中，因违反上述规定，组织单位、主场服务方及场馆将视情节轻重，下发限期警告、整改通知书等。因违反上述规定，所发生的一切安全事故和责任，由施工单位负责，并承担由此给组织单位及场馆造成的所有经济损失。

施工单位（盖章）：

授　权　签　字：

年　　月　　日

附件三：

2019 西部国际口腔展

特装施工申报表

展位号：

*施工单位（搭建商）		*电话	
*委托单位（参展商）		*电话	
*施工地点	号馆　　展位		
施工时间	年　　月　　日　　时　　分		
撤馆时间			
施工人数	电工：　　木工：	其他工种：　　总人数：	
施工面积	平方米：		
*现场负责人	姓名	手机：	
*安全责任人	姓名	手机：	
*施工用电情况			
*展览期间用电情况			
电话 IDD□条 DDD□条市话□条			
网络宽带□		ADSL□须提前 10 天预定	
*申报人		电话	
施工管理办公室意见			

注意：

1. 以上项目必须如实填写，如因填写错误造成的一切后果由施工单位自行承担责任。

2. 请将施工人员身份证、电工证及其他特殊工种的技术证书复印件附在本表之后。

3. 灭火器配备标准为 50m² 内 4 具，50m² 外每增加 50m² 增加 2 具（不足 50m² 按 50m² 计算），有二层结构的在此配置标准基础上增加 50%。以此类推。

_____公司（盖章）

附件四：

2019 西部国际口腔展

音量控制承诺书

公司名称：_____

展台号：_____

本公司作为 2018 中国网络视听新技术与节目展交会的参展公司，明白展览区域也属于公共区域，

应当保持自觉保持此区域的安静，让参观的观众有一个良好的参观环境。

我公司接受展览会主办的相关音量控制的要求，会在展览期间不携带任何音箱功效设备入场。

如果我司违反展会的音量规定，我司愿意接受组织单位采取的任何措施及统一的处罚，并承担其后果。

特此承诺

_____公司（盖章）

音量控制人：

现场联络电话：

附件五：

2019 西部国际口腔展

展台电器申报表

展台号					
施工单位名称		负责人		电话	
电器名称	规格型号	厂家	数量	备注（粘贴合格证）	
射灯					
日光灯					
电子镇流器					
吊灯					
太阳灯					
筒灯					
金卤灯					
轨道灯					
LED 灯带					
霓虹灯					
舞台灯具					
其它					
申报人			电话		
填表日期： 年 月 日					

注：请在此表后附上各类电器合格证。

_____公司（盖章） 年 月 日

附件六：

展位安全用电责任承诺书

为配合中国西部国际博览城国际展览展示中心（以下简称“展馆方”）做好_____展馆展览展位安全用电管理工作，明确责任、规范管理、确保安全，营造用电安全可靠的展览环境，根据《第一届主场服务手册》用电管理规定（以下简称《规定》），本单位作为_____（展览会）

（展位号：_____）的使用单位，与该展位施工承建商_____特向主场服务商承诺：

一、严格遵守《规定》，对布撤展及开展期间因电气违章安装或违章用电所引起的一切后果承担直接责任；承担相应的经济和法律责任。

二、指定专人负责本展位在展览布撤展及开展期间的用电安全保障，做好布撤展及展出期间的现场值班维护，及时消除用电安全隐患，确保展位安全。

三、服从主场服务商及展馆方的监督管理，切实落实用电安全和整改的措施。

本承诺书一式三份，展馆方、组展方、主场服务商各执一份、自加盖公章并签字之日起生效。

搭建商：

（ 公章）

法定代表人或安全责任人（签名）：

现场安全责任人或现场电工：

联系电话：

日 期：

交通指南

★ 地铁：乘坐开往科学城方向的地铁 1 号线在西博城站 E 口或广州路站 F 口下车。

1、火车北站——中国西部国际博览城：

乘坐地铁 1 号线（科学城方向）到西博城站或广州路站下车

2、双流机场——中国西部国际博览城：

乘坐地铁 10 号线（太平园方向）到太平园站下车 转 地铁 7 号线（外环）到火车南站下车 转 地铁 1 号线（科学城方向）到西博城站或广州路站下车

3、火车东站——中国西部国际博览城：

乘坐地铁 7 号线内环到火车南站下车 转 地铁 1 号线（科学城方向）到西博城站或广州路站下车

★ 成都 T1 路公交车路线(地铁华府大道站—天汉路)，西部博览城西站下车。

★ 成都 T6 路公交车路线(天汉路—地铁四河站)，西部博览城西站下车。

★ 出租车：在福州路东段西博城 16 号门附近下车。

★ 自驾：可从城区出发，经红星路南延线、梓州大道到达西博城；也可经人民南路、天府大道到达西博城；外地观众可通过成自泸高速-成都第二绕城高速到达展馆。

酒店推荐

酒店预定资料:

客人姓名: _____ _____ _____ _____

酒店名称:第一选择 _____ 第二选择_____

房型：单人间 /双床间(请圈) 房间数量 :_____

入住日期： _____ 退房日期： _____ 备注：

本地旅游（成都中国旅行社，到酒店接阁下；可定制旅游线路）:

我需要 ☐ 峨眉-乐山 1 日游，每人 RMB280 元起含团队餐。

人数：_____ 日期： _____ 备注：_____

我需要 ☐ 峨眉-乐山 2 日游，每人 RMB380 元起含团队餐/住宿。

人数：_____ 日期： _____ 备注：_____

我需要 ☐ 成都—世界双遗产都江堰-青城山一日游，每人 RMB240 元起含团队午餐。

人数：_____ 日期： _____ 备注：_____

我需要 ☐ 熊猫基地-三星堆 1 日游，每人 RMB240 元起含团队午餐。

人数：_____ 日期： _____ 备注：_____

接送机服务:

（车型：A 类轿车（如：帕萨特） 价格—RMB220.00 元起/趟，车型：B 类商务车（如：别克商务） 价格—RMB260.00 元起/趟， 车型：C 类中巴车（如：考斯特）价格—RMB450.00 元起/趟。**)**

我需要 ☐ 接机 ☐ 送机，人数： _____ 备注：

更多详细信息请联系我们！

手机:18048587007 **电邮:2832319161@qq.com**

奥润特会展服务酒店及服务配套介绍

酒店名称	单人间 每晚价格	双人间 每晚价格	早餐	线路
成都秦皇假日酒店	CNY550net	CNY550net	含早	距西博城 470 米(步行约 5 分钟） 距地铁 1 号线西博城站 E 口 460 米； 距机场 32km；距成都东 27km； 距成都站 30km；距市中心 26km
秦皇永安酒店	CNY398net	CNY398net	含早	距西博城 470 米;（步行约 5 分钟） 距地铁 1 号线西博城站 E 口 460 米； 距机场 32km；距成都东 27km； 距成都站 30km；距市中心 26km
维也纳酒店华阳地铁站店	CNY328net	CNY328net	含早	距西博城 9km，（驾车约 15 分钟） 距地铁一号线华阳站 C1 出口 268 米
佰仕廷精选酒店(准四）	CNY368net	CNY368net	含早	距地铁 1 号线四河站 C 口 345 米； 距西博城 11KM，驾车 18 分钟
维也纳国际酒店（准五）	CNY328net	CNY328net	含早	距地铁 1 号线天府三街 C2 口 1.1km； 距西博城 15KM，驾车 25 分钟
嘉年 CEO 酒店公寓(准四）	CNY308net	CNY308net	含早	距地铁 1 号线天府三街 A 口 520 米； 距西博城 14KM，驾车 25 分钟
嘉年 CEO 服务公寓	CNY288net	CNY288net	含早	距地铁 1 号线天府三街 A 口 520 米； 距西博城 14KM，驾车 25 分钟
蓉城精选假日酒店	CNY248net	CNY248net	含早	距离地铁一号线世纪城 A 口 616 米； 距离西博城约 17KM,驾车 30 分钟
瑞城名人酒店	CNY450net	CNY450net	含早	距地铁 1 号线骡马市 A 口 450 米； 距离西博城 35KM，驾车 60 分钟
成都友豪罗曼酒店	CNY350net	CNY350net	含早	距地铁 1 号线骡马市 A 口 350 米； 距离西博城 35KM，驾车 60 分钟
锦江宾馆	CNY600net	CNY600net	含早	距地铁 1 号线锦江宾馆 B 口约 150 米； 距离西博城 26KM，驾车 50 分钟
大鼎戴斯酒店	CNY528net	CNY528net	含早	距地铁一号线火车南站 C 口 536 米 距西博城 24KM（驾车约 30 分钟）

酒店预订及旅游等服务请联系:

成都奥润特会展服务有限公司

电话:028-85283007

手机:18048587007 / 13981861018（石小姐）

电邮:2832319161@QQ.com

官网：http://www.cd-orient-explorer.com/

直接关注下方二维码预订酒店，享受最低折扣。

本地旅游

（成都中国旅行社，到酒店接阁下；可定制旅游线路）：

☐ 峨眉-乐山 1 日游，每人 RMB280 元起含团队餐。

☐ 峨眉-乐山 2 日游，每人 RMB380 元起含团队餐/住宿。

☐ 成都—世界双遗产都江堰-青城山一日游，每人 RMB260 元起含团队午餐。

☐ 熊猫基地-三星堆 1 日游，每人 RMB260 元起含团队午餐。

接送机服务:

（车型：A 类轿车（如：帕萨特） 价格—RMB180.00 元起/趟，车型：B 类商务车（如：别克商务） 价格—RMB220.00 元起/趟，车型：C 类中巴车（如：考斯特）价格—RMB380.00 元起/趟。**)**

我需要 ☐ 接机 ☐ 送机，人数： _____ 备注：

会场兼职人员：（按每天工作 8 小时计算）

我需要 ☐ 男生，每人 RMB200.00 元/天（起）_____名

我需要 ☐ 女生，每人 RMB200.00 元/天（起）_____名

会场翻译：（按每天工作 8 小时计算）

我需要_____名翻译人员，每人 RMB800.00 元/天（起）

更多服务资讯请扫描下方二维码，关注“Orient 奥润特”，回复“旅游”、“酒店预订”等关键字，获更多详细信息请联系我们！

手机:18048587007 /13981861018 **电邮:2832319161@qq.com**

展品物流指南

根据与组委会的协定，**成都纵连展会物流有限公司天府新区分公司**负责本届展会的物流运输工作。为展会提供展品的运输、仓储、现场装卸以及境外展品的清关等服务。 为使您的参展物品能安全、顺利、及时的运抵参展地——**成都西部国际博览城**，请您认真阅读本《展品物流指南》，若有不明之处或其他特别要求，敬请按下列方式联系：

纵连	联系人	联系电话	座机	邮箱地址
负责人	熊吉隆	18117885600	028-64575995	xiongjl@ues-scm.com
运输	王松	18117885581	028-64575995	wangs@ues-scm.com
仓储	刘强	18117885569	028-64575997	liuq@ues-scm.com
客服	洪琪	15572910935	/	hongq@ues-scm.com
服务投诉电话		18180810110	028-65186699	/

一、展品发运事项

1、**收货单位**：成都纵连展会物流有限公司天府新区分公司

收货地址：四川省成都市天府大道南延线与广州路交汇处中国西部国际博览中心

收 货 人：刘强 18117885569（转）_____（展商名）

取货须知：货物到达纵连仓库后，展商须先到仓库确认货物并办理提货手续，再由纵连工作人员将货物送至展位。

2、箱件唛头，请在展品的外包装上标明。

发货人：	联系方式：
参展单位：	
展会名称：	
收货单位：成都纵连展会物流有限公司天府新区分公司	
收货地址：四川省成都市天府大道南延线与广州路交汇处中国西部国际博览中心	
收货人：刘强 18117885569（转）_____（展商名）	
数量：_____ 重 量：_____ 公斤 体 积_____立方米	
展馆号：_____ 展位号：	

3、包装要求：展品的外包装要结实、防雨并适合反复搬运，1 吨以上的展品要标明重心及吊装线。

4、到货时间：所有参展物品需在布展前三天运到成都主城区。

5、展品发运后，请及时将运单号、件数、重量、体积提供给我司，并将发货凭证及时以邮件

方式发送给我司仓储负责人。

6、展品的运输保险：参展单位应自行投保展品的往返运输及在展览仓储期间的保险。

7、国内上门提货，请提前 20 天联系仓储负责人。

8、境外展品有运输、清关需求，请于布展前 60 天与我司客户服务人员联系。

二、服务收费标准(以下价格为不含税价)

<table>
<tr><th>序号</th><th>服务项目</th><th colspan="2">服务类别</th><th>价格</th><th>备注</th></tr>
<tr><td>1</td><td>代提货</td><td colspan="2">展商自行将货物托运到主城区各车站、码头、机场需我司代为提货到我司仓库。</td><td>0.5 元/公斤或
100 元/立方米</td><td>每票最低收费 180 元，代收货时产生的各类提货杂费由展商承担。</td></tr>
<tr><td>2</td><td>代收货</td><td colspan="2">代收货后入我司仓库</td><td>80 元/票</td><td></td></tr>
<tr><td>3</td><td>货物仓储</td><td colspan="2">代收代提货后入仓库保管</td><td>15 元/立方米/天</td><td>按自然日计算，. 不足 1 立方米按 1 立方米计算</td></tr>
<tr><td rowspan="2">4</td><td rowspan="2">仓库转运</td><td colspan="2">仓库-展位</td><td>60 元/立方米</td><td>不足 1 立方米按 1 立方米计算</td></tr>
<tr><td colspan="2">展位-仓库</td><td>60 元/立方米</td><td>不足 1 立方米按 1 立方米计算</td></tr>
<tr><td>5</td><td>进馆卸货</td><td colspan="2">抛货、重抛货</td><td>70 元/立方米</td><td rowspan="2">此报价含人工协助费，不含机力安装费用，如需机力安装费用另计。
不足 1 立方米按 1 立方米计算。</td></tr>
<tr><td>6</td><td>出馆装货</td><td colspan="2">出馆装卸与进馆装卸标准相同</td><td>70 元/立方米</td></tr>
<tr><td>7</td><td>二次移位</td><td colspan="2">就位后，需挪动位置或方向。</td><td>40 元/立方米</td><td>不足 1 立方米按 1 立方米计算</td></tr>
<tr><td rowspan="6">8</td><td rowspan="6">包装箱</td><td colspan="2">开箱</td><td>30 元/立方米</td><td rowspan="6">不足 1 立方米按 1 立方米计算</td></tr>
<tr><td colspan="2">装箱</td><td>30 元/立方米</td></tr>
<tr><td colspan="2">上底托</td><td>0 元/立方米</td></tr>
<tr><td colspan="2">下底托</td><td>0 元/立方米</td></tr>
<tr><td colspan="2">往返转运</td><td>40 元/立方米</td></tr>
<tr><td colspan="2">管理费</td><td>10 元/立方米/天</td></tr>
<tr><td rowspan="7">9</td><td rowspan="7">机力使用</td><td rowspan="7">搭建安装/设备安装（此费用仅限组装，不含装卸）</td><td>3 吨叉车</td><td>240 元/小时</td><td rowspan="7">卸货后需要另行安装 30 分钟以内免费安装，30 分钟以上收取安装费。3 小时起，不足 3 小时按 3 小时计算，超过 3 小时，不足 1 小时按 1 小时计算。</td></tr>
<tr><td>6 吨叉车</td><td>300 元/小时</td></tr>
<tr><td>10 吨叉车</td><td>500 元/小时</td></tr>
<tr><td>8 吨吊车</td><td>300 元/小时</td></tr>
<tr><td>16 吨吊车</td><td>350 元/小时</td></tr>
<tr><td>20 吨吊车</td><td>400 元/小时</td></tr>
<tr><td>25 吨吊车</td><td>450 元/小时</td></tr>
<tr><td></td><td></td><td>25 吊车以上</td><td>价格面议</td><td>4 小时起，不足 4 小时按 4 小时计算。超过 4 小时，不足 1 小时按 1 小时计算。</td></tr>
</table>

10	人力使用	4 小时起租	30 元/小时	不足 4 小时按 4 小时．超过 4 小时，不足 1 小时按 1 小时计算。
11	推车使用	小推车（30 分钟内）	30 元/30 分钟	押金 300 元。
		手动液压叉车（30 分钟内）	50 元/30 分钟	押金 800 元。
12	装卸保险费	按投保总金额的 3‰收取	对未购买装卸保险的，在装卸过程中，由我司责任造成的损坏，我司最高赔偿额为不超过该件展品装卸费用的 5 倍。	

三、付费方式

请参展商在现场以现金方式支付成都纵连展会物流有限公司有关费用。所有展品运费须在展览会闭幕前结清费用，否则不予办理出馆手续，由此产生的一切额外费用由参展商自行承担。

四、其他事项

1. 展商必须自行对展品的现场操作(包括装、卸、开、装箱及吊装等事宜)安排指导和监督；否则，纵连公司将无法提供以上服务。
2. 保险：为维护展商的权益，纵连公司提醒参展商安排适当的全程保险.展品如有损坏,纵连展会物流有限公司负责提供商务记录，并协助理赔事宜。若参展单位未投保，展品在搬运过程中由我公司责任造成的损坏，纵连公司与参展商协商进行赔偿（最高赔偿额为该件展品装卸费的 5 倍）。纵连公司可为参展单位代办保险，但保险费用由参展商自理。保险费收取标准：按投保总金额的 5‰收取。

五、遇大型展会需办理《货运车辆通行证》，详见《交通组织方案》。

六、更多信息请关注微信公众号。

参展须知

一、安全保卫工作

（1）各参展商对其贵重物品、个人财产和展览品妥善保管，其安全责任自负；贵重展品应置于展示柜内上锁陈列。展品出馆凭组委会出具的《出门条》和《参展证》方可放行。

（2）参展商应严格按相关规定操作，做到“防火、防盗、防事故”。每日闭馆前，各展位应关闭外接电源开关，检查是否有不安全因素。如出现碰线、短路或发现其它事故苗头，应及时报告组委会工作人员。

（3）所有参展人员应基本熟悉展厅情况、熟悉安全通道。如遇突发事件，务必保持冷静，服从组委会工作人员统一指挥，有序撤离，不在厅内等待、观望。

二、音响控制

各类音响设备进场音量应控制在 70 分贝以内。

三、资料发放

（1）参展商须在各自展位内散发宣传资料及进行促销活动，不得在主要通道处散发资料；不得成群结队在展场内流动进行宣传推广活动，以免造成交通堵塞。

（2）参展商不得散发未参展公司和未参展项目的宣传品，不得擅自将展位或场地提供给其他公司或个人使用。

四、清洁服务

展会期间，各展位自行负责保洁工作，组委会仅提供公共区域一般清洁工作。

五、物品保管

展览期间人员较多，保安人力有限，遗失物品现象时有发生，主办单位不能确保整个展期内参展企业的财产安全。因此，请参展企业加强对参展物品和个人财产的保管，以防被盗。对参展商和其他有关人士因展览造成的任何损失及支出，主办单位概不负责。

六、用餐

展馆负一楼美食广场（特别提醒：根据展馆规定，任何外带饮食不能进入展馆）。

七、不得粘贴写真

展商自带的写真不能直接粘贴在任何展板上，请用透明胶粘贴，否则将处以罚款。

八、包装箱存放：

包装物不可随意乱堆放，特别是展厅通道上，影响展场美观；包装箱存放请直接联系展会主场物流服务商袁春（18080826931），为展品包装提供存储服务事宜。展会现场通道及空地严禁摆放包装箱，组委会有权对随意摆放的包装箱进行处理。

DENTAL SHOW
WEST CHINA

美丽成都欢迎您！

主办方

亚洲牙科中心（ADC）
中国西部口腔医学协作组（联盟）
四川省口腔医学会
陕西省口腔医学会
重庆市口腔医学会
山西省口腔医学会
四川大学华西口腔医学院
空军军医大学口腔医学院（原第四军医大学口腔医学院）
重庆医科大学口腔医学院
湖北好博塔苏斯展览有限公司成都分公司

协办单位

成都市博览局
中国西部口腔医学协作组各成员单位
西部各口腔医学会